

会議所ニュース 春日井

特集

令和6年度事業計画並びに収支予算

No. 659

4

2024

会員のひろば
WASABI NO TONARI



令和6年度事業計画並びに収支予算

3月14日に通常議員総会を開催し、令和6年度の事業計画並びに収支予算が承認されました。

事業方針

会員企業が時代の変化に対応し、
前向きに挑戦することを積極的に支援します！

事業 計画

- ① 中小企業の経営課題解決のための積極的支援
- ② 前向きに挑戦する中小企業の成長を支援
- ③ 「産・学・官・金」の強固な連携による地域活性化の推進



事業計画

① | 中小企業の経営課題解決のための積極的支援

● 人材確保・人材育成の支援

- ・新卒学生の採用につなげるための学内企業説明会等の積極的開催
- ・多様な人材(外国人・女性・シニア等)の活用による労働力確保支援
- ・従業員の技能・能力の向上につなげるためのセミナー・技能講習会等の実施



● 会員企業の魅力発信による販路拡大の支援

- ・メッセナゴヤなどの展示会への共同出展によるマッチング機会の提供
- ・市内企業同士のマッチング機会「逆マッチング商談会」の開催
- ・春日井市へ商品・サービスを提案できる「行政マッチング商談会」の実施



● 伴走型支援により中小企業の経営課題解決の支援

- ・伴走型支援事業の推進による経営課題の抽出と解決支援
- ・原油・原材料価格・物価高騰に伴う適正な価格転嫁を支援
- ・インボイス制度導入・電子帳簿保存法への対応支援

② | 前向きに挑戦する中小企業の成長を支援

● 中小企業の自己変革支援

- ・IT化・DX推進による生産性向上・業務効率化を支援
- ・事業継続のための事業承継、後継者育成を支援

● 中小企業の挑戦への支援

- ・事業再構築・新事業展開など中小企業の新たな挑戦を支援
- ・次代の地域を担う起業家・スタートアップ企業に対する積極的支援



③ | 「産・学・官・金」の強固な連携による地域活性化の推進

● 中部大学との連携による地域活性化の推進

- ・ 中部大学の研究シーズ・学生のアイデアを活用した企業支援
- ・ 産学コーディネーターの活用による企業の課題解決支援

● 春日井市との連携による地域活性化の推進

- ・ 「春日井市産業振興アクションプラン」の推進による産業活性化
- ・ 春日井市の企業支援施策を活用した企業のチャレンジを応援

● 金融機関との連携による企業支援体制の強化

- ・ 市内金融機関と連携した「春日井市創業基本計画」の推進
- ・ 金融機関と連携した中小企業の資金需要対応支援

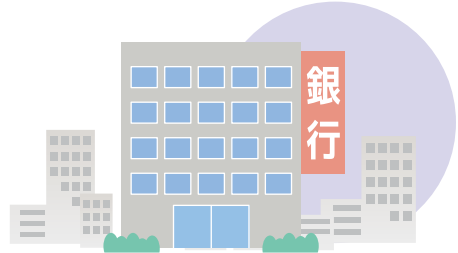

事業会計収支予算

収入

| 項目 | 金額 | 割合 |
|---------------|---------------|--------|
| 会費・特商負担金 | 89,121,000円 | 27.4% |
| 補助金(国・県・市) | 67,914,000円 | 20.9% |
| 事業収入(参加費・手数料) | 157,407,000円 | 48.3% |
| 雑収入他 | 10,932,000円 | 3.4% |
| 合計 | 325,374,000円* | 100.0% |

※特定退職金共済受入保険料、給付金受入金及び受取労働保険料を除く

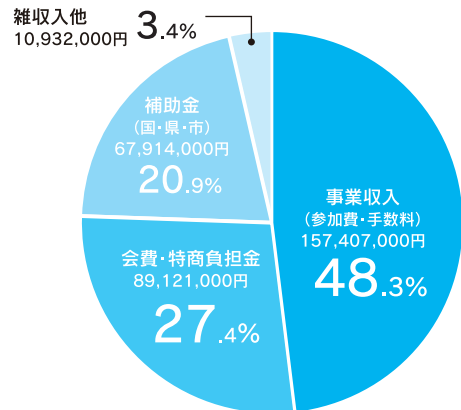

支出

| 項目 | 金額 | 割合 |
|-----------------|---------------|--------|
| 人件費 | 163,818,000円 | 50.3% |
| 物件費(印刷費・通信費) | 12,659,000円 | 3.9% |
| 会議費 | 3,872,000円 | 1.2% |
| 事業費 | 136,470,000円 | 42.0% |
| その他(日商会費・公租公課他) | 8,555,000円 | 2.6% |
| 合計 | 325,374,000円* | 100.0% |

※特定退職金共済支払保険料、支払退職金及び支払労働保険料を除く

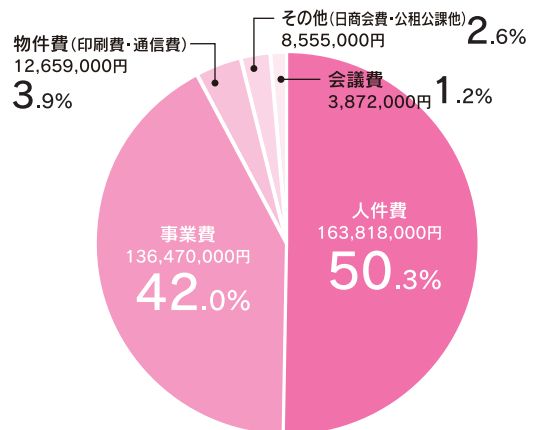

春日井まちゼミ in イーアス春日井 『はじめる一歩をふみ出す』

得するまちのゼミナール(「まちゼミ」)を今年もイーアス春日井で開催します。

「ものをつくる講座」や「体験型講座」など、子どもから大人まで楽しめる「はじめる一歩をふみ出す」講座が盛りだくさんです。

また、講座を2つ受講するとお菓子がもらえます。

「春日井まちゼミinイーアス春日井」にぜひお越しください!!



日時 4月13日(土)・14日(日) 10:00~17:00
場所 イーアス春日井 1F ネイチャーフィールド(無印良品前広場)
内容 ○市内の店舗の店主が先生となりノウハウを教える講座が13講座開催!

「ものづくり講座」

- ①こいのぼりづくり②蓮の仏花づくり③キーホルダーづくり
- ④ドライフラワーの花束づくり⑤小物入れづくり⑥レインボースティックづくり
- ⑦スタンドグラスみたいな透明塗り絵

「体験型講座」

- ①新感覚ストレッチ②マジック体験③映えフォト体験④多肉植物の寄せ植え体験
- ⑤歯ブラシと歯磨き粉の実験⑥銀行印の印影見せ

○「立体アート作り」(※イベント)

講座を受講した後に「これから始めること」を花びら等にかき、立体アートに貼り付けて、参加者全員で一つのアートを作り上げましょう!

受講料 無料(材料費を徴収する店舗あり)
問合せ 事業推進課



WEBセミナーをご活用ください!

会員
無料

新たな気持ちになる4月、新入社員はもちろん、改めて社会人としての仕事の方法を振り返るのによい機会です。ぜひ当所のWEBセミナーを活用ください。

今月のおススメ
セミナー

新入社員向けビジネスマナー お客様に信頼される社員になる3つの切り札

社会人としておさえておきたいビジネスマナー。美しい所作は相手に好感を持たれるだけでなく、自分の心が整い仕事への集中力が高まります。言葉遣いや敬語のルール、訪問時のマナー、来客対応、電話対応など、社会人に欠かせない基本的所作をお伝えします。



詳しくは動画で!

その他今月のおススメ

- ❖「すぐやる人」になるための仕事のやり方
- ❖ワンランク上の電話対応マナー
- ❖必見!人を動かす3つの極意
- ❖従業員に末永く働いてもらえる誰も知らない裏ワザ
- ❖日常のストレスを認め、上手に付き合う方法
メンタルヘルス対策
- ❖コミュニケーション力を高める人付き合いのコツ

ご利用方法

右記QRもしくは
当所HP(セミナー・講演会ページ)にアクセス!



※視聴にはID・パスワードが必要。
ご不明の際はお問合せください。

問合せ デジタル推進課

フォークリフト運転技能講習会

労働安全衛生法により、最大荷重1トン以上のフォークリフトの運転は、運転技能講習修了の資格がなければ運転の業務に従事することはできません。ぜひご受講ください。

日 時 31時間コース 全4日間 各日8:30~18:30 ※時間厳守

| | 学科(7時間) | 実技(24時間) |
|------|----------|------------------------|
| 春日井校 | 6月22日(土) | 6月23日(日)・29日(土)・30日(日) |
| 守山校 | 8月31日(土) | 9月1日(日)・7日(土)・8日(日) |

場 所 マジオワークライセンススクール春日井校(明知町字西尾口230-1)

マジオワークライセンススクール守山校(守山区西川原町174)

対 象 者 普通自動車免許以上の免許を有する方(会員事業所)

定 員 各回 10名(定員になり次第締切)

受 講 料 1名 37,000円(テキスト代含/税込)

締 切 5月17日

申 込 方 法 右記QRより申込み

申込後スクールより、「必要書類」「当日の持ち物」などのご案内をお送りいたします。

問 合 せ 経営支援課

受講料の約半額が助成される、春日井市の制度が活用できます。
※条件あり。



ビジネス商談会inジーシーデンタルプロダクツ

新たなビジネスチャンス発掘と市内経済の活性化を図るため、市内事業者間でのマッチング事業を実施します。

(ジーシーデンタルプロダクツの困りごと・ニーズ(一部抜粋))

- ・気泡の入らないレジペースト自動充填技術を探している
- ・社食弁当のメニューを増加したい

など

対 象 者 当所会員事業者

内 容 (株)ジーシーデンタルプロダクツ(鳥居松町)の経営課題・ニーズを解決する商品・サービスの提案を募集

締 切 5月31日

申 込 み 右記QRより申込み

そ の 他 内容によりマッチングできない場合がありますので、ご了承ください。

問 合 せ 事業推進課



労務に関する助成金申請と勤怠管理・給与計算システム導入はお任せ下さい
労務管理のことなら何でもお気軽にご相談下さい。ご相談は無料です

フジサワ労務管理事務所

特定社会保険労務士 藤澤昭一



TEL&FAX : (0568)36-2351

Eメール : sfujisawa@mvb.biglobe.ne.jp

URL : https://fujisawa-sr.jbcsite.com

理想の住まいづくりをお手伝い

詳しくはHPへ



国道19号・春日井ICから車で15分の好立地! 春日井市民病院すぐ近く

〒486-0803 春日井市西山町二丁目8番地の1
☎0568-57-2355(代)



Good Home Good Life

ナゴヤハウジングセンター

春日井会場

『あいつていセキュリティ』でサイバーセキュリティ対策を！

年々増加し、高度化・巧妙化するサイバー攻撃への対策について、「何をしたらいいの？」「費用がかなりかかるのでは？」といった多くの声を聞きます。

当所では、サイバー攻撃への基本的な対策がセットになった会員限定サービス『あいつていセキュリティ』を提供しています。後回しになりがちなサイバー攻撃への備えに、『あいつていセキュリティ』でまずは一歩を！

【あいつていセキュリティでできること】

UTM

ゲートウェイ
セキュリティ

インターネットの入口にセキュリティ機器を設置し、監視 & 防御！

+

運営管理サポート

常時監視/感染経路特定/
遠隔対応/専門家の分析/保守

社内のネットワークを常時監視！
問題発生時の問合せ対応やウイルス駆除対応もサポート！

+

サイバーリスク保険

取引先の業務停止等への
損害賠償、見舞費用、
原因調査費用等を補償

損害補償/費用負担に対して
保険金をお支払い！

料 金 月額 12,100円/台～(導入台数によって金額が変わります)
※詳細は右記QRよりご確認ください。

問 合 せ デジタル推進課



春日井特産品認定業者協議会 イベント出展報告

令和5年11月12日(日)に第42回全日本女子学生剣道優勝大会が開催されました。特産品認定業者協議会も出展し、春日井の魅力発信に貢献しました。

また、令和6年1月7日(日)には第42回新春春日井マラソン大会に出展しました。今年度の参加者数は4,765名にもなり、特産品認定業者協議会も参加者や観客にお土産を販売しました。



第42回全日本女子学生剣道優勝大会



第42回新春マラソン大会

事務局紹介

2月22日の第499回常議員会にて理事として選任いただき、4月1日から理事に就任いたしました。



理事・事務局長
鈴木 夕雪



理事・事務局次長
白木 芳洋

かすがい女性起業ビジネスコンテストを開催しました！

女性会は春日井市を拠点に活動する女性のための「かすがい女性起業ビジネスコンテスト」を2月3日(土)、レディヤンかすがい多目的ホールにて開催いたしました。本コンテストは、春日井市制80周年記念事業の一環としてこれから創業する予定の方から創業3年以内の方を対象に、それぞれの事業プランを発表し、夢の実現に向けて一步を踏み出す機会にしてもらうことを目的に、市内企業様の協賛、(株) e i g h t様の運営協力をいただき、実施いたしました。当日は約100名の来場者が応援に訪れました。

コンテストには16名の応募があり、厳正なる審査の結果選ばれた5名のファイナリストがプレゼン発表を行いました。審査は市場性や収益性、春日井市の地域課題解決、オリジナリティに加え、当日のプレゼン内容の良さなどの基準を設け審査をし、大賞・準大賞・市長賞・愛知県信用保証協会賞・女性会賞を決定しました。また、観覧者が応援したいプランを選ぶ「オーディエンス賞」も投票で決まりました。結果は以下のとおりです。



【審査結果】

| | | |
|------------|---------------------------|-------|
| 大賞 | chiropractic labo mashiro | 鳥越 柚里 |
| 準大賞 | こうぞうじ在宅食事支援Ko OKATTE Kou | 土佐 高子 |
| 市長賞 | ちいさなキミとそだつLittle-U | 野原真友子 |
| 愛知県信用保証協会賞 | | 田本 雅子 |
| 女性会賞 | いちごのいえ | 眞野 由美 |
| オーディエンス賞 | ちいさなキミとそだつLittle-U | 野原真友子 |



大賞の
とりごえ ゆうり
鳥越 柚里さん



審査の合間には、女性の社会進出の観点から「未来の女性たちへのメッセージ～ジェンダー不平等国で生きていく～」と題し、学校法人神戸学園ひなご幼稚園学園長 神戸洋美氏の記念講演を行い、今後の女性活躍について考える機会としました。

講演会後に表彰式を行い、審査員を代表して春日井商工会議所副会頭 佐藤 徹氏よりファイナリストへの激励の言葉でコンテスを締めくくりました。

ご協力いただきました皆様にご場をお借りして感謝申し上げます。

女性会では、今後も活躍する女性を応援していきます。

NPO 法人みんなの相続相談センター

私たちは相続贈与遺産についてご相談を承る NPO 法人です

税 理 士 鈴木直樹 竹下勇二 古田将満 弁 護 士 服部文彦
恒川 豊 片野干哉 伊藤圭太 司 法 書 士 萩野 健 清水義博
稲垣勝弘 土地家屋調査士 中西裕史

お気軽にご相談ください 0120-981-662

春日井市柏原町3-250-2 (稲垣勝弘税理士事務所内)

土地から建物の相談役



三建コンサル

SINCE 1968

不動産についてのご相談はお気軽に
TEL 0568-84-9090

健康パスポートをご利用ください

健康パスポートは、春日井商工会議所共済制度のフレッシュ共済または福祉共済に加入されている方に配布しています。ぜひご利用ください。

★利用施設一覧★

| 施設名 | 利用内容 | 施設名 | 利用内容 |
|----------------|-----------------------|------------------|-------------------|
| 朝宮公園 | テニス・陸上競技場・フィットネスプログラム | アスリートネオニシオスポーツ | スポーツ用品 |
| 味美ふれあいセンター | 卓球・バドミントン・ミニテニス | オギハラスポーツ | スポーツ用品 |
| 高蔵寺ふれあいセンター | 卓球・バドミントン・ミニテニス | クライミングジム ピークン | クライミングウォール |
| 南部ふれあいセンター | 卓球・バドミントン | サン・アビリティーズ春日井 | 卓球 |
| 西部ふれあいセンター | 卓球・バドミントン・トレーニングルーム | 春日井グリーンゴルフ | ゴルフ |
| 坂下公民館 | 卓球・バドミントン・テニス | グリーンヒル春日井ゴルフクラブ | ゴルフ |
| 鷹来公民館 | 卓球・バドミントン・ミニテニス | ゴルフクラブ フローラ | ゴルフ |
| 知多公民館 | 卓球・バドミントン・テニス | スパ&フィットネス 福の湯 | 入浴・岩盤浴 他 |
| 中央公民館 | 卓球・バドミントン・ミニテニス | 春日井温泉 | 入浴 |
| 春日井市総合体育館 | 卓球・フィットネスプログラム | 湯ごころ ゆるり | 入浴・岩盤浴 他 |
| サンフロッグ春日井 | プール・トレーニング | オークランドボウル春日井 | ボウリング・ビリヤード 他 |
| グリーンパレス春日井 | 宿泊・テニス 他 | 春日井グラウンドボウル | ボウリング |
| 春日井市総合保健医療センター | 基本健診 | 春日井インターフットサルクラブ | フットサル 他 |
| 高森山公園テニスコート | テニス | スポーツクラブNASサンマルシェ | ジム・プール・スパ 他 |
| 福祉の里 レインボープラザ | 入浴・トレーニング | ルネック・スポーツクラブ | アスレジム・スタジオプログラム 他 |

※利用料金・利用時間等の詳しい内容は、配布された健康パスポートインフォメーションまたは当所ホームページをご覧ください。

- 健康パスポートのご利用は1人1回につき1枚を限度とし、各施設の利用料金の200円(施設によっては100円)の割引で利用できます。
ただし、宿泊・総合保健医療センターは500円割引となります。
- 利用料金が下回った場合でも差額は返金いたしません。
- 健康パスポートご利用の際は、事業所名・利用者名をご記入の上各施設の受付等へお出しください。



問合せ 運営課

フレッシュ共済制度のお支払い取扱変更について

「フレッシュ共済」入院給付金付災害割増特約・ガン重点保障型生活習慣病一時金特約付 定期保険(団体型) + 春日井商工会議所独自の給付制度(見舞金・祝金制度)のお支払い取扱変更について、令和6年4月1日以降に、新型コロナウイルス感染症を直接の原因として死亡・高度障害状態に該当した場合、災害補償特約等(災害保険金等)のお支払いが対象外となります。

※()は1口の場合の給付額

| | | 死亡保険金 | 災害保険金 | | 高度障害保険金 | 災害高度障害保険金 |
|-------------|---|---------|----------|------|---------|-----------|
| 令和6年3月31日まで | 死 | ○(50万円) | ○(100万円) | 高度障害 | ○(50万円) | ○(100万円) |
| 令和6年4月1日以降 | 亡 | ○(50万円) | × | | ○(50万円) | × |

「ご加入にあたってはパンフレット、重要事項説明書(契約概要・注意喚起情報)を必ずご覧ください」
入院給付金付災害割増特約・ガン重点保障型生活習慣病一時金特約付 定期保険(団体型)

問合せ 運営課または

アクサ生命保険株式会社 名古屋支社 春日井営業所 TEL 83-6903

アクサ生命保険推進員の紹介

当所では、フレッシュ共済を中心に共済制度をアクサ生命保険と一緒に推進をしています。福利厚生充実や会社の将来設計など皆様の安心につながるご提案を行ってまいりますので、よろしくお願いいたします。



春日井営業所長
森岡 一雄
たくさんの仲間と一緒に
納得・満足・感動をお届けします



セールスマネージャー
末永 葉子
明るく元気に頑張ります



主任
中村 浩子
これからも
ご縁を大事にしていきます



主任
大野 恵子
謙虚と感謝の気持ちを
大切に



主任
黒岩 幸枝
誠実に努めます



内山 初江
一期一会を大切に



伊藤 園子
明るく元気に頑張ります



河井 康
ベスト提案で頑張ります



向口 理香子
思いやりの心を大切にします



間宮 千代
がんばります



岩下 碧唯
いつも笑顔で頑張ります



松野 志保
いつも笑顔で頑張ります



川端 有紀美
笑顔でがんばります



木野 竜弥
お役に立てるよう
がんばります



宮田 咲希
明るく元気に頑張ります



川松 龍
One for All



島戸 涼太
しっかり頑張ります



二村 咲
元気に頑張ります

私達アクサ推進員が訪問します

印刷のことなら **春日井印刷株式会社** Kasugai Printing Co., Ltd.

〒486-0857 愛知県春日井市浅山町1-3-50
TEL (0568) 81-3183(代)

ホームページリニューアルしました!
<http://www.kasugaiinsatu.com/>

Pure Shine

ハンカチーフ・タオル製品 発売元

佐藤せんい株式会社

〒486-0957 春日井市中野町一丁目2-27
TEL (0568) 33-0039(代表)
FAX (0568) 31-8008

アイデア
ブランドを守る+活かす

特許・商標などのご相談は

かすがい特許事務所

KASUGAI PATENT FIRM

代表弁理士 和田 直斗
春日井市旭町1-15コンフォートA 5A
TEL 0568-27-5776

勝川駅より
徒歩5分

0120-974-830

メルマガ絶賛配信中!

春日井 税理士

検索

三上税理士法人

三上努行政書士事務所
かすがいM&Aセンター

税務のベストパートナー

広告掲載募集中

会議所ニュースへの
広告掲載企業を募集します!

1小間掲載可能です。
ぜひお問い合わせください。

春日井商工会議所
運営課
TEL 81-4141

会員の声

利用してまます会議所!

「SNS定期個別相談」でInstagramアカウントを開設!

カントリーキッチン 代表 渡辺 達也 氏

当店は、勝川駅から徒歩3分の位置にある、手作りログハウスの小さなレストランです。店の内装は全てシェフの手作りで、カウンター・テーブルなど、無垢材をそのまま利用したウッディーな雰囲気のお店です。オリジナリティーにあふれたメニューと豊富なワインをとり揃えております。イチオシメニューは元祖オムノッケ! ケチャップライスと相性抜群のぷるぷるとろとろオムレツはナイフを入れるスツと割れ、ソースがよく絡みます。



カントリーキッチン Instagramはこちら



Instagramは会議所のSNSセミナーを聞き興味を持ち、トライしてみようと「SNS定期個別相談」を活用しました。中小企業診断士の先生にやり方を教えてもらいながら、同時にターゲット層や投稿の際のキーワード、注意点などアドバイスをいただき、現在は少しずつ投稿のクオリティを上げています。過去にご来店いただいたお客様がすでに投稿してくださっていることがわかりうれしい反面、今後はSNSを見ていただいている方のご来店を増やせる投稿をしていきたいと思ひます。

会議所から一言

SNS定期個別相談を活用いただきありがとうございます。当相談は販路拡大と経営改善の両面からアドバイスができるよう、販売促進相談に強い中小企業診断士に相談員をお願いしています。SNSやマーケティングの悩みをなんでもご相談いただける場として、今後も活用いただければと思ひます。

金融支援 経営支援 で
地域事業者のみなさまをサポート!

資金繰りのこと・経営のことなど
お気軽にご相談ください!

相談は無料です!

0120-454-754

AICHI GUARANTEE
愛知県信用保証協会

はぎの司法書士事務所

相続の登記・会社の登記は
勝川駅より徒歩3分の
はぎの司法書士事務所にご相談ください。
ご相談は無料です。

〒486-0929 愛知県春日井市旭町1-5-6
<http://haginojimusho.com/>
(愛知県司法書士会 登録番号 第1482号)

TEL 0568-70-8020

前田特許

無料相談のネット予約は
<https://www.maedapatent.jp/>

国内出願/海外出願
特許・実用新案・意匠・商標
調査・知財戦略相談・鑑定

人材募集中!
所長弁理士 大矢 正代
〒509-0109 岐阜県
各務原市テクノプラザ 1-1
TEL: 058-379-2718

オリジナル文具・
グッズの販売サイト

こころとどむ

可愛い文具が満載 **こころとどむ** 検索

木野瀬印刷株式会社 **KNS株式会社**
〒486-0958 クロスメディア事業部
愛知県春日井市西本町3-235 TEL: はるる 0568-29-6373
ふるっも 0568-29-6075

外堀通り法律事務所

会員の方もしくは紹介者に限り、電話による緊急な法律相談無料受け付けます。

弁護士 **高木 修** 弁護士 **井上 誠**
 弁護士 **二宮 広治** 弁護士 **伊藤 聡史**
 弁護士 **杉浦 真吾**

名古屋市中区丸の内2-2-7 丸の内弁護士ビル901号
TEL 052-201-7656 FAX 052-204-1244

昼は管理栄養士のヘルシー定食とデザートに舌鼓 夜は本格居酒屋 どんなシーンでも重宝できます



週替わりのランチを求めて
毎週通うファンも！

WASABI NO TONARI

- 住所:春日井市弥生町2-166 RNEAT 2
- TEL:0568-27-6627
- 営業時間:11:00~23:00 (L.O. 22:00)
- 定休日:月曜日
- Instagram: https://www.instagram.com/wasabi_no_tonari/



Instagram

店長は管理栄養士とフードコーディネーターの資格を持つ河田樹里さん。病院や老人ホーム、保育園などで働いていましたが「自分のお店を持ちたい」という夢を叶えました。食べる人の健康を考えて考案されたランチメニューの中でも、雑穀ご飯と主菜、そして週替わりの副菜が楽しめる「一汁多菜ごはん」が大人気。献立は調理法や食材が被らないように計算され、タンパク質をしっかりととれるように工夫されています。河田さんは「出汁をとったり朝から何品も作った

りするのが難しい方もいると思います。特に子育て世代の忙しいお母さんたちに食べてほしいです」と話します。

夜になると自社で仕入れた新鮮な魚介が自慢の本格居酒屋に変身。責任者の前田俊さんは「食べたい魚と予算に合わせてコース内容をご相談いただけます。鮮度と値段には自信があります」と胸を張ります。貸し切り営業も可能で、約30人を収容できるので、歓送迎会などでの利用も見込まれます。昼はヘルシーなランチを、夜はアルコールとともに絶品料理を楽しめる、いつ訪れてもおいしいお店です。



オンラインビジネススクールで“おうち起業”をサポート 150人以上を導いてきたスーパーママ社長が春日井にいた



約20人の主婦で作るチームで
あなたの自己実現を支えます

株式会社 second youth

- MAIL: sae_kato@secondyouth.co.jp
- TEL:090-9861-0075
- HP: <https://secondyouth.co.jp/>
- Instagram: <https://www.instagram.com/secondyouth.official/>



HP



Instagram

(株)second youthは「幸せなおうち起業」がテーマのオンラインビジネススクール「アイオライト」を運営するほか、オンラインの無料コミュニティなどを運営しています。代表の加藤さえさんは大手化粧品メーカーの営業として働いた後、結婚を機に退職。その後出産を経て就職活動を始めたものの、面接すら受けることができない厳しい現実に直面しました。オンライン上で同じような悩みを抱えている女性たちと出会い、一念発起して起業を決意しました。「普通に暮らす

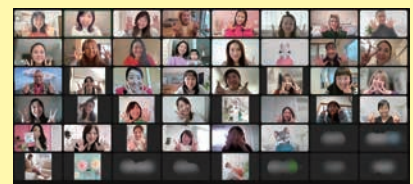

専業主婦の方でも起業できる時代です。ママ社長を増やしたり、雇用を生んだりして、ママが働きやすい社会を実現したいです」と意気込みます。

特にSNSでの集客プロデュースが強みで、フォロワーの数に頼らずに収益を上げるためのノウハウを蓄積しているという加藤さん。「プロフィールひとつでも結果が変わります。リピート率を上げるお手伝いなら、任せてください」と力強く話します。SNSでお悩みの事業所は、運用方法を相談してみれば、





青年部だより

「全力挑戦」～すべては、幸せになる為に～

春日井商工会議所青年部

令和5年度2月定例会 尾張七市合同事業

「～互いを知り、繋がる七つの絆～」

2月定例会を、2月14日(水)にホテルプラザ勝川にて開催しました。

本定例会は一宮、稲沢、津島、江南、春日井、小牧、犬山の七市が合同で年1回開催する「尾張七市合同事業」であり開催地は毎年持ち回りで、今年度は春日井が主管として企画・運営しました。

尾張七市合同事業は近隣7市の連携を強化し協力体制を整えるとともに、互いの単会を知ることによって交流を深めることを目的としております。

委員会内で協議して互いを知り、交流を深めるための企画として、グループで挑む「各市や単会を知るためのウルトラクイズ」などの4ミッションや、各単会の紹介動画の作成や次年度役員紹介、卒業生紹介などを実施しました。

～互いを知り、繋がる七つの絆～というテーマで他単会様と交流を通じて、渉外活動に魅力・興味を持って楽しんで頂けたかと思えます。

単会メンバーで渉外活動に参加したことのない会員にもこのような活動を身近に感じてもらい、自単会開催の尾張七市合同事業へ定例会扱いにすることで、気軽に参加・体験し渉外活動への興味をもってもらうことが出来たのではないかと思います。

本定例会に参加することにより、外部との渉外活動に魅力・興味をもち、今後より積極的に参加したい気持ちをもってもらう一歩となれば幸いです。

新入会員募集中!



青年部では随時、私たちと一緒に各事業所、そして春日井市を盛り上げてくれる仲間を募集しています!



渉外交流委員会
副委員長

菊田 幹也

(株)M's wood ハウジング
【2021年度入会】

事業内容

建設業 (新築工事、リフォーム工事)



青年部では随時、私たちと一緒に各事業所、そして春日井市を盛り上げてくれる仲間を募集しています!

新入会員募集中!

入会
資格

- ①春日井商工会議所の会員事業所の経営者
またはその後継者や経営者に準ずる方
- ②入会時において満年齢50歳までの方
- ③年会費40,000円

春日井商工会議所青年部とは

私たち青年部は、明日を担う若き企業家集団です。春日井市内を中心に若手経営者が集まり定例会や講演会、異業種交流や経営セミナーなど、様々な活動を通じて自己研鑽をすることにより各事業所の活性化・繁栄に活かしています。

春日井商工会議所青年部への加入や活動に興味のある方は、事務局までお問合せください。

春日井商工会議所青年部

検索



女性会だより

～かがやき～

春日井商工会議所女性会
担当 広報委員会

活動報告

ステップアップ委員会
(有)アトリエフローラ 安達 保子

1月例会は、プレゼン講座3回シリーズの締めくくりとして「かすがい女性起業ビジネスコンテスト」へ向けて、ブラッシュアップ講座と題し、コンテスト当日のリハーサルと打合せを兼ねた2部構成で行いました。

第1部は、ビジネスコンテストの選考で見事ファイナリストに選ばれた5名の皆さんのリハーサルを兼ねたプレゼン発表が行われました。観客は女性会会員で、審査員に代わり会員からの質問コーナーもあり、本番さながらの緊張感でした。ファイナリストの方々はこの日に質問のあった内容を踏まえてブラッシュアップし、本番を迎えました。

第2部では、女性会メンバーが本番の役割担当別のグループに分かれ、当日をシミュレーションし打合せと確認を重ねました。前日の準備から当日の撤収まで、時間帯別のスケジュール、それぞれが担当する持ち場での動き、準備するもの等、横の連携も確認しながら準備を整える時間となりました。

約2年という準備期間を費やし積み上げてきた「かすがい女性起業ビジネスコンテスト」。当日はファイナリストの皆さんに実力を発揮していただきました。そして女性会は今後も起業女子を応援し続けて参ります。



会員コーナー

ステップアップ委員会
わんこのナニー 殿村 由起子

どうしてこの仕事をしようと思ったのかとよく聞かれます。とにかく動物に関わる仕事がしたい。とにかく犬が大好き。飼い主さんにとって愛犬は我が子も同然、でも擬人化して勘違いすることがとても危うく感じられてしまうことが往々にしてあります。愛ゆえに見えなくなってしまうのか…思い込みではなくて、正しい知識を持って、拗らず前に頼って欲しい。

毎年英国から直輸入している犬種カレンダー。日本で入手できないと判明して、英国の出版社に直接問い合わせました。日本向け出荷OK、1冊だけだと送料がとても高くてついてしまうから数をまとめたらどうでしょうということで1ユニット90冊の取引をスタート。諦めませんでした。そして、とことん惚れ込めばできる自分に驚きました。過去にケルト雑貨の輸入ネット販売をしようと思ったこともありましたが、Eコマースサイトの立ち上げが高いハードルとなって断念。現地買い付けの渡航を想定してパスポートまで取ったのに、もはや身分証明専用です(笑)

私たちは、「起業女子」「経営承継女性」
「経営者を支える女性」を応援します

女性会では、随時会員を募集中です!
入会資格:春日井商工会議所の会員事業所の
女性経営者またはこれに準ずる方



春日井商工会議所女性会

検索

今後の行事予定

4月総会 4月17日(水) 10:30~
5月例会 5月15日(水) 19:00~
青年部との合同講師例会

(一社)春日井市観光コンベンション協会からのご案内

愛岐トンネル群「春の特別公開」

登録有形文化財である愛岐トンネル群。美しい新緑に包まれた旧国鉄中央線トンネルと廃線跡地約1.7km(往復2時間程度)のトレッキングをお楽しみください。

日時 5月2日(木)～5月6日(月・祝)の5日間
9:30～15:00(入場は14:00まで)

※雨天中止

場所 愛岐トンネル群3号～6号(玉野町)

費用 100円(小学生以下無料)

その他 JR中央本線「定光寺駅」を下車、
300m上流(多治見方面)にて受付。
期間中の土・日曜日は弁当・飲料水などを販売。
※ 駐車場はありませんので、JR中央本線「定光寺駅」より
ご来場ください。

問合せ (一社)春日井市観光コンベンション協会
TEL 81-4141(春日井商工会議所内)



詳しくはHPへ

第48回春日井市民納涼まつり協賛募集

企業協賛をお願いしております。詳細はホームページをご覧ください。

市民納涼まつりは、安全安心なまつりとして多くの方にお楽しみいただけるよう、花火大会の代替となるイベントを実施することでリニューアルします。

※花火大会は行いません

日時 7月20日(土)時間は未定 〈荒天中止時は翌日21(日)に順延〉

場所 落合公園

問合せ 納涼まつり実行委員会事務局(春日井市市民生活部市民生活課内)

TEL 85-6622



春日井市都市緑化推進事業補助金

個人の住宅や事業所で実施される緑化工事の、工事費の一部を補助します。令和6年度中に着手し、令和7年3月10日までに完了報告ができる工事が対象です。

申込み 対象となる事業や経費には要件があります。申請前に必ず相談してください。

問合せ 春日井市公園緑地課 TEL 85-6283

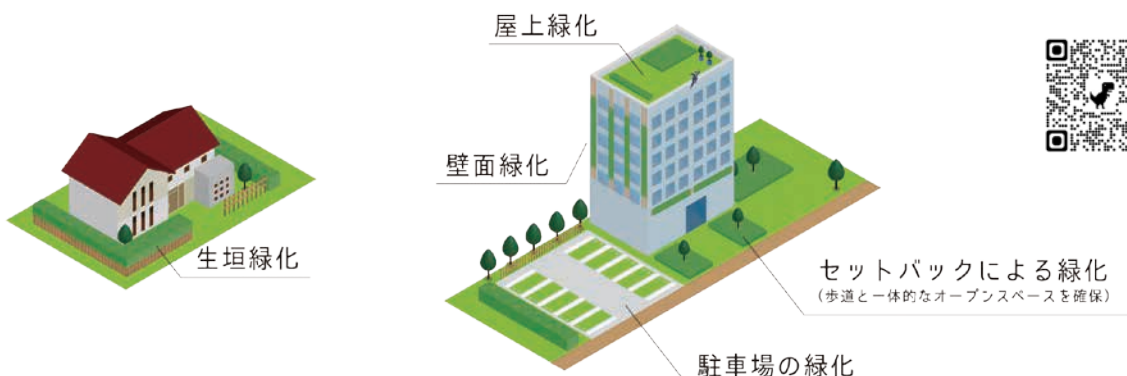

春日井市企業活動支援メールマガジン配信

事業者の皆様が知りたい情報をタイムリーにお届けします。

このメールマガジンでは、市の助成金についてはもちろん、国・県の補助金や展示会、セミナーなどの様々な役に立つ情報を配信しています。

配信された内容について聞きたいことがあれば、メールに返信することで問い合わせいただけます。手続きは簡単です。ぜひご登録ください。

登録方法 右記QRからご確認ください

問合せ 春日井市企業活動支援課 TEL 85-6247



赤い羽根共同募金協力のお礼

令和5年度赤い羽根共同募金運動について、募金の総額は24,104,608円、内法人募金として、3,491,540円の寄付をいただきました。ご協力ありがとうございました。今後とも共同募金運動にご理解とご協力を賜りますようお願い申し上げます。

問合せ 春日井市共同募金委員会(総合福祉センター内)
TEL 84-4199



働く世代の健康づくりに関する事業所アンケート調査 御協力をお願い

事業所と地域の関係機関が協力して「働く人の健康」のために、今後すべきことの検討に反映することを目的にアンケートを実施します。ご希望の方には、アンケート集計結果や職場の健康づくりに役立つ情報をお送りします。ぜひご協力をお願いします。

回答方法 QRの読み取りまたは春日井保健所ホームページからアクセスが可能です。

※ご記入いただいた事業所名、電話番号等は調査結果・資料の送付のみに使用します。
事業所名が公表されることは一切ありません。

問合せ 尾張北部医療圏地域・職域連携推進協議会
TEL 31-2188



今月の 事業推進課

『KASUGA | 産学交流プラザ』は、地元中部大学の研究成果を活用し、市内企業の課題を解決したり、学生のアイデアを活かした新商品や新サービスの開発などにつながる協働授業の実施、先進的な取り組みをしている企業や支援機関等の視察見学会、中部大学の教授による経営セミナーなどを実施しています。

また、産学コーディネーターを無料で派遣し、企業の課題抽出や解決を支援しています。

ぜひご活用いただき、貴社の発展にお役立てください。

4月行事予定表

| 日 | 曜日 | 内容 |
|----|----|------------------------|
| 4 | 木 | 新入社員教育講座① |
| 5 | 金 | 新入社員教育講座② |
| 10 | 水 | 名古屋ものづくりワールド共同出展(～12日) |
| 11 | 木 | 生成AI活用講座(初級編) |
| | | 正副会頭会議 |
| 13 | 土 | 春日井まちゼミinイーアス春日井(～14日) |
| 16 | 火 | ネピア春日井ブランド化推進プロジェクト会議 |
| 18 | 木 | 商業部会正副部会長会 |
| 19 | 金 | ゼロカーボンセミナー |
| 22 | 月 | 生産性向上業務効率化委員会視察会 |
| 23 | 火 | KASUGAI産学交流プラザ 役員会 |
| 26 | 金 | 動画活用セミナー |
| 27 | 土 | 第8回かすがい創業塾① |

会費納入のお願い

令和6年度前期分会費につきまして、
納入をお願いします。

(口座振替) 振替日: 4月30日
(お振込み) 振込締切日: 5月31日

最寄りの金融機関にて振込または当所窓口までご持参ください
問合せ 運営課

マル経融資制度

保証人 担保 保証料 **一切不要**

金利 (1.30%・3/1現在)

上限 2,000万円

ぜひご利用ください

春日井そだち(古紙回収)

事業系古紙無料で回収します!

4月12日(金)・26日(金)

午前中に回収拠点にお持ちください

公式SNS登録
キャンペーン中!
今なら友達追加・
フォローにて
抽選でノベルティ
プレゼント!



| 無料専門相談 | 相談(相談員) | 4月 | 5月 | 時間 |
|----------------|-------------|-------|-------------|-------------|
| | 金融(日本公庫担当者) | 毎週水曜日 | | 10:00～12:00 |
| | 金融(保証協会担当者) | 18日 | 16日 | 13:30～16:00 |
| | | (要予約) | | |
| | 経営(中小企業診断士) | 11日 | 9日 | 13:30～16:00 |
| | | (要予約) | | |
| 税務(税理士) | 25日 | — | 13:30～16:00 | |
| 補助金活用(中小企業診断士) | 毎週金曜日 | | 13:00～16:00 | |
| | (要予約) | | | |

その他相談(労務・事業承継・特許・登記・法律・海外販路開拓(オンライン)等)もお問合せください。(随時要予約)

問合せ 経営支援課

軽装勤務通年化のご案内

当所では毎年5月から10月の6か月間をクールビス期間として、役職員の軽装(ノーネクタイ・ノージャケット等)による勤務を推進してきましたが、「働き方改革」の取組みの一環として、通年で軽装による勤務を実施します。

これにより、働きやすい職場風土を醸成し、更なる業務の効率化と質の高い会員サービスの提供を目指して参ります。ご理解の程、よろしくお願いいたします。

問合せ 運営課

開始日

令和6年
4月1日(月)

ただし、4月～6月の3か月間は試行期間とします。

詳細は右記QRより
ご覧ください



定期健康診断及び特殊健診のご案内

主催：春日井商工会議所建設・不動産業部会・製造業部会 健診機関：一般財団法人 公衆保健協会

会員企業を対象に、経営者・従業員の方々に対しての健康診断を実施します。健康診断は労働安全衛生法において実施が義務づけられています。是非、受診下さい。

※労働安全衛生法の下に行う上記健診は特定健康診断（通称メタボ健診）の項目を含みます。

40歳以上の方を対象に、通常の健診に加えメタボ健診用の問診を行います。

※特殊健診とは、法令で定められた業務または特定の物質を取り扱う労働者を対象にした検査です。

労働安全衛生法に基づく健康診断実施後の措置について



| 実施日 | 時間 | 場所 |
|--|---|------------------|
| 6月12日(水) 13日(木) 14日(金) 15日(土) | 9:00~11:30 (所要時間 1時間30分程度) 受付人数：各日180名 (各日30分刻み 30名毎の予約受付) | 商工会議所 1階 大会議室 |

| | |
|-------|--|
| 今後の予定 | ① 定期健診・特殊健診：9/26(木)~28(土) 募集：7月号会報 |
| | ② 生活習慣病予防健診：12/6(金) 募集：10月号会報 対象：35歳以上の協会けんぽ加入事業者 内容：基本健診+大腸がん+胃部レントゲン(バリウム) 金額：5,282円(税込) |
| | ③ 特殊健診：12/6(金) 募集：10月号会報(②と同日開催) |

| | |
|--------|--|
| ★健診助成★ | ★ルック1共済加入者 基本健診のみ 1,000円 |
| | ★愛知県中小企業共済加入者 |
| | 基本健診のみ(6・9月) 最大1,500円 基本健診+オプション検査(胃がん検査) 最大5,000円 生活習慣病予防健診(12月) 最大5,000円 |
| | ※該当する方は、 申込書に加入者を○印にてお知らせ下さい。 |

| 検査内容 | 検査項目 | 金額(税込) | | |
|---------|--|--|-------------------------|--------|
| | | 一般事業所 | 当所労務事務組合 一人親方組合加入事業所 | |
| 基本健診 | 身体測定(身長・体重・BMI・視力・腹囲)・胸部X線検査(レントゲン)・血圧測定・聴力検査・心電図検査・尿検査(蛋白・糖・潜血・ウロビリノーゲン)・診察及び問診 血液検査(貧血・血糖・脂質・肝機能) | 6,590円 | 6,300円 | |
| オプション検査 | 肝炎検査◎ | B型肝炎検査(抗原・抗体検査)・C型肝炎検査(抗体検査) | 3,270円 | 2,790円 |
| | 男性用がん検査◎ | 肝臓(AFP)・膵臓(CA19-9)・胃(CEA)・肺(CEA)・前立腺(PSA) | 7,260円 | 6,780円 |
| | 女性用がん検査◎ | 肝臓(AFP)・膵臓(CA19-9)・胃(CEA)・肺(CEA)・卵巣(CA125) | 7,260円 | 6,780円 |
| | 胃がん検査◎ | 胃粘膜(ペプシノーゲン)・ヘリコバクター・ピロリ菌 | 3,440円 | 3,170円 |
| | 大腸がん検査★ | 便潜血反応検査(2日法) ご家庭で便を2日分採取し提出 | 1,590円 | 1,480円 |
| ◆特殊健診 | 有機溶剤基礎検査 | 診察・問診及び尿検査(尿蛋白) | 3,960円 | 3,700円 |
| | 特定化学物質検査◎ | 診察・問診・血液検査 | 3,300円 | 3,080円 |
| | 尿中代謝物検査 | 尿検査 (※溶剤1種類毎に費用が発生) | 3,300円 | 3,080円 |

◆特殊健診を受診される方は、使用している溶剤・物質により検査項目及び金額が異なります。

| 溶剤・物質名(代謝物名例) | 有機溶剤基礎 | 特定化学物質 | 尿中代謝物 | 金額(税込) | |
|---|--------|--------|-------|---------|--------|
| シロキサンール・シロキサン・酢酸ビニル・PA・タール・イブタール等 | ○ | — | — | 3,960円 | 3,700円 |
| 溶剤・ヒュームじん肺検査は3年に1回必要です。別途2,700円(税込)費用発生 | — | ○ | — | 3,300円 | 3,080円 |
| トルエン・キシレン・ルノール・メキサン等 ※溶剤1種類ごとに費用発生 | ○ | — | ○ | 7,260円 | 6,780円 |
| エチルベンゼン(1%以上含む場合)◎ | ○ | ○ | ○ | 10,560円 | 9,860円 |

◎印…健診の際に採血した血液を利用して行います。(有機溶剤は一部種類により含む)

★印…事前に検査キットを郵送いたします。検査キットを当日持参できず、後日提出の場合はクール便もしくは協会持ち込みであれば対応可能。また最終的に提出をされなかった場合オプション検査費用は請求させていただきます。また、当日受診されなかった場合、検査キット費用は請求させていただきますので、ご了承ください。

【 申 込 方 法 】 下記申込書又は、当所 HP より申込書をダウンロードし、FAX 又はメールにてお申込み下さい。

【 健 診 当 日 】 3密を避ける為、受付時間の厳守をお願いします。
 ※37.5℃以上の発熱等症状のある方は受診をご遠慮ください

【 受 診 結 果 通 知 】 受診結果は、1ヶ月程度で郵送します。

【 受 診 料 支 払 方 法 】 請求書を受診結果に同封し送付します。

【 申 込 期 日 】 5月10日（金）

【 問 合 せ ・ 申 込 み 】 商工会議所 運営課 TEL (0568) 81-4141

【 個 人 情 報 の 取 扱 い 】 ご記入いただいた情報は、健診の連絡・受診結果の通知等目的以外に利用いたしません。
 なお、受診機関とは業務委託契約を締結し、個人情報保護は適切に管理します。

本健康診断を受診した事業所限定
無料でご利用できます！

健康相談、安全衛生アドバイスなど、保健師や衛生管理資格者が対応する「オンライン保健室」が無料でご利用できます。
 詳しくは、当所までお問合せください。



FAX : 0568-81-3123

運営課 行 (entry@kcci.or.jp)

定期健康診断及び特殊健診申込書

| | | | |
|--|----------------------------|-------|---|
| 事業所名 | | | |
| 住 所 | 〒 | | |
| T E L | | F A X | |
| 担 当 者 名 | 当所労働保険・一人親方組合に委託加入されていますか？ | | |
| 第 1 希 望 | 日 | 時 | 分 |
| 第 2 希 望 | 日 | 時 | 分 |
| 第 3 希 望 | 日 | 時 | 分 |
| <input type="checkbox"/> 労働保険事務組合に加入 <input type="checkbox"/> 加入していない <input type="checkbox"/> 一人親方組合に加入 <input type="checkbox"/> 分からない | | | |
| 健診結果に産業医のコメントを掲載できます。(600円(税込)/人) <input type="checkbox"/> 必要(受診者全員) <input type="checkbox"/> 不要 | | | |

| (フリガナ) 受診者氏名 | 生年月日 (西 曆) | 年 齢 | 性 別 | 共済加入者 は○印 | | オプション検査 (○印) | | | | | ◆特殊健診 ○印の下端に使用する溶剤 名・物質名をご記入下さい | | | | |
|-----------------|---------------------------|-----|--------|----------------------------|---|--------------|-----------------------|-----------------------|-------------|------------------|---------------------------------------|----------------------------|-----------------------|-----------------------|--|
| | | | | フ レ シ ュ 基 済 | 中 小 企 業 共 済 愛 勤 奨 | 肝 炎 | 男 性 用 か ん | 女 性 用 か ん | 胃 か ん | 大 腸 か ん | 基 本 健 診 不 要 | 有 機 溶 剤 基 礎 | 特 化 学 物 質 | 尿 中 代 謝 物 | |
| 1 | 西曆 年 月 日 | | 男 女 | | | | | | | | | | | | |
| 2 | 西曆 年 月 日 | | 男 女 | | | | | | | | | | | | |
| 3 | 西曆 年 月 日 | | 男 女 | | | | | | | | | | | | |
| 4 | 西曆 年 月 日 | | 男 女 | | | | | | | | | | | | |
| 5 | 西曆 年 月 日 | | 男 女 | | | | | | | | | | | | |
| 備 考 | ※結果をお急ぎの方は「結果急ぎ」とお知らせ下さい。 | | | | | | | | | | | | | | |

※(特殊健診)使用する溶剤・物質名等の種類は、使用する溶剤・塗料・原料等の製品に添付されている安全データシートを確認の上
 ご記入下さい。

※受診者が50名以上の場合は、健診車が貴社へ訪問いたします。一度ご相談下さい。

アライアンス・ パートナー 発掘市 2024

規模や業種・業態を問わず参加できる 事前調整型・対面式の広域商談会!

参加
メリット
1

規模・業種・業態を
超えた新しい
出会いのチャンス!

参加
メリット
2

事前調整により
効率的な商談を
可能に!

参加
メリット
3

主催商工会議所の
ネットワークを通じ、
広域から事業所が集結!

未来のビジネスパートナーと

「まずは出会って きっかけ作り」



昨年の
様子は
こちら



前回
参加者の
声

製造・小売業

商談先が運営するECサイトに
掲載されました。継続的な注文を
獲得できています。

建設業

金属加工業者と商談後、互いに
会社訪問して1件金属加工を
依頼・納入してもらいました。

イベント企画業

20分の商談後、改めてアポイントを
取り、挨拶・商談を経て本契約まで
至りました。

参加資格 愛知県内22商工会議所、
および浜松、岐阜、四日市商工会議所の会員事業所

商談会場 名古屋商工会議所 5階 会議室 (予定)
(名古屋市中区栄2-10-19)

商談期間 2024年 7月8日(月)~12日(金) 9:00~17:00(予定)
※商談時間:1商談あたり20分

アライアンス・パートナー発掘市2023の実績

実施した商談件数 1,824件

エントリー企業数 853社

商談に至った企業数 701社

エントリー企業
1社あたり平均5件の商談を行なっています!

エントリー期間 4月8日(月)~5月24日(金) 参加費無料 1社1エントリー

主催

愛知県内商工会議所(名古屋、岡崎、豊橋、半田、一宮、瀬戸、蒲郡、豊川、刈谷、豊田、碧南、安城、西尾、津島、春日井、
稲沢、常滑、江南、小牧、犬山、東海、大府)、および浜松、岐阜、四日市商工会議所

詳細・エントリーは



または

アライアンス・パートナー発掘市

検索

● アライアンス・パートナー発掘市とは

主催商工会議所会員の皆様が、
新しい出会いを見つける
事前調整型の商談会です!

“売りたい”、“買いたい”はもちろん、自社のことを
知ってもらいたい、販売のサポートをしてほしい、
こんな商品が欲しい、普段会えない企業と交流
したい、情報交換したい…等々、ビジネスに関わる
アイデアやお悩みをお持ちの方はぜひエントリーを!

● エントリーから商談までの流れ

エントリー・商談申込・回答は、専用サイトにて行います。
確定した商談スケジュールも専用サイトから確認できます。



※商談成立順に事務局がスケジュールを調整します。商談枠の都合上、ご希望に添えない場合がありますので予めご了承ください。

● よくある質問

Q 商談時間20分は短いのでは?

A 本商談会は「まずは出会ってきっかけ作り」をねらいとして
しています。改めて商談の場を設けてください。

Q 商談スケジュールがばらつかないように
できますか?

A 「商談申込」と「商談回答」の際に、希望日を絞ることができます。
ただし、ご希望に添えない場合がありますので予めご了承ください。

● エントリーはこちらから

専用サイト

aichi-partner.jp



お問い合わせ先 名古屋商工会議所 商務交流部 ビジネスマッチングユニット内
アライアンス・パートナー発掘市事務局

〒460-8422 名古屋市中区栄2-10-19
TEL: 052-223-5714
e-mail: alliance@nagoya-cci.or.jp

アライアンス・パートナー発掘市2024 主催商工会議所連絡先

名古屋商工会議所
TEL 052-223-5714
瀬戸商工会議所
TEL 0561-82-3123
碧南商工会議所
TEL 0566-41-1100
稲沢商工会議所
TEL 0587-81-5000
東海商工会議所
TEL 0562-33-2811

岡崎商工会議所
TEL 0564-53-6191
蒲郡商工会議所
TEL 0533-68-7171
安城商工会議所
TEL 0566-76-5175
常滑商工会議所
TEL 0569-34-3200
大府商工会議所
TEL 0562-47-5000

豊橋商工会議所
TEL 0532-53-7211
豊川商工会議所
TEL 0533-86-4101
西尾商工会議所
TEL 0563-56-5151
江南商工会議所
TEL 0587-55-6245
浜松商工会議所
TEL 053-452-1113

半田商工会議所
TEL 0569-21-0311
刈谷商工会議所
TEL 0566-21-0370
津島商工会議所
TEL 0567-28-2800
小牧商工会議所
TEL 0568-72-1111
岐阜商工会議所
TEL 058-264-2135

一宮商工会議所
TEL 0586-72-4611
豊田商工会議所
TEL 0565-32-4567
春日井商工会議所
TEL 0568-81-4141
犬山商工会議所
TEL 0568-62-5233
四日市商工会議所
TEL 059-352-8290

イズモ葬祭の

社葬・合同葬・お別れの会

イズモ葬祭の社葬が掲げるのは、偉大な業績を残した故人の栄誉を讃え皆様の深い想いを形にすること。品格あふれる各ホールは敬意を表すにふさわしく、確かな経験を持つ専門スタッフがセレモニーを成功へと導きます。社葬は今後の経営姿勢を社内外に示す場であると同時に、事業承継のための大切な儀式。おもてなしの心でお客様に寄り添い、数多くの葬儀を手がけてきた私達にお任せください。



追悼の儀式に
ふさわしい
品格

創業以来
築き上げてきた
信頼



要望を形に
するための
実績



イズモ葬祭では

社葬以外の形式においても 各企業様・経営者の皆様のご希望に合わせてご提案させていただきます。

◆ 例えば…

一般葬(合同葬)



規模は大きくしたくないが、多くのご列席の方が予想される場合

家族葬



ご列席の人数は制限するが、供花やご香典などのお返し物が多数必要となる場合

密葬(家族葬)後、お別れの会



ご葬儀は近親者のみで執り行うが、後日あらためて感謝を伝える場を設ける場合

昨今、様々な形式がございます。まずはお気軽にご相談ください。

伝統と信用

イズモ葬祭

イズモ葬祭は、東海エリアの企業様へ事業承継の大切な一場面となる「社葬」を高い品質でご提供し皆様の益々の発展と繁栄に寄与したいと考えております。

事前相談受付中。裏面をご覧ください。➡

社葬・合同葬・お別れの会

予約制

個別・事前相談 受付中

社葬・合同葬・お別れの会の形式は？

運営マニュアル準備について

中小規模の社葬について

最新の社葬・合同葬の実績について

些細な疑問・質問から、各企業様に合わせたご提案まで様々など要望に秘密厳守・個別にお答えします。

ご相談希望の方は、電話・WEBからお申し込みください。

オンライン・出張相談 も承ります

WEBからお申し込みの場合は【公式】ホームページ「法人お問い合わせ」より、ご予約お願いいたします。

<https://www.izumososai.jp/>

イズモ葬祭

検索

社葬対応会館一覧

ご希望の会館までお問い合わせください。

春日井貴賓館

TEL:0568-82-0777

春日井市浅山町3-1-17

【交通アクセス】

JR中央本線春日井駅より2km

春日井ICより車で約5分



瀬戸貴賓館

TEL:0561-83-0119

瀬戸市孫田町48

【交通アクセス】

名鉄瀬戸線新瀬戸駅より徒歩約1分



尾張旭貴賓館

TEL:0561-54-7775

尾張旭市向町2-5-6

【交通アクセス】

名鉄瀬戸線尾張旭駅より徒歩約8分



豊田貴賓館

TEL:0565-34-0661

豊田市小坂本町2-43-1

【交通アクセス】

名鉄三河線豊田市駅・愛環新豊田駅より徒歩約15分

豊田ICより車で約20分

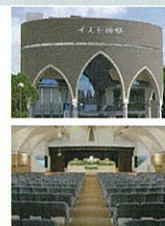

刈谷貴賓館

TEL:0566-24-3888

刈谷市東新町3-211

【交通アクセス】

JR東海道本線刈谷駅より2.5km

名鉄三河線知立駅より3km/R23上重原ICより

車で約5分/豊田南ICより車で約15分



安城貴賓館

TEL:0566-79-0011

安城市三河安城南町1-12-13

【交通アクセス】

JR東海道新幹線・東海道本線三河安城駅より

徒歩約6分



伝統と信用

イズモ葬祭

検索

イズモ葬祭

<https://www.izumososai.jp/>

企業で働く従業員の福利厚生をサポートします。

付帯サービスの詳しい情報は
こちら



福利厚生の充実は、企業価値を高めるために有効です。優秀な人材の採用や、従業員のモチベーションを高め、生産性向上につながります。

01

健康で明るい職場づくりに!!

健康診断

生活習慣病予防健診
5,000円の助成

定期健康診断
1,500円の助成

提携先医療機関の受診が対象です。



02

社員旅行や福利厚生施策の充実に!!

宿泊施設

お一人**3,000円**の助成
提携先旅行会社および提携先宿泊施設でご予約の一泊以上の旅行を助成します。

観劇

お一人**3,000円**の助成
御園座での観劇を助成します。

03

従業員の安全確保および人材育成に!!

労働安全講習

お一人**3,000円**の助成
例：フルハーネス型墜落制止用器具特別教育講習を受講した場合

技能検定

お一人**3,000円**の助成
例：技能実習生等向け技能検定を合格した場合

「健康経営」と「攻めの予防」

名古屋大学病院 柴田医師に伺いました。

最近、「健康経営」という言葉が良く使われます。会社にとって社員が重篤な病気を発症すると、欠勤や長期休業により大きな痛手を被ります。一方、社員も収入の減少や治療費負担の増加などに苦しむことになります。

こうした事態を避けるため、会社が社員の健康維持に積極的に関わるといった考え方が「健康経営」です。健康な社員が増えれば、労働生産性が向上し、業績アップにつながります。また、社員も浮いた医療費を趣味や家族との時間の充実にあてることができます。このように「健康経営」とは「攻めの予防」です。積極的に生活習慣を改善する「攻めの予防」として、例えば、定期健康診断時にオプション検査の費用を助成するなど社内の健康環境を見直してみてもは？社員一人一人の健康のみならず、企業そのものの健康を維持することに繋がるはずですよ。



しばた れい
柴田 玲

名古屋大学 先進循環器治療学 特任教授。主な資格として、総合内科専門医、循環器専門医、高血圧専門医、再生医療認定医、抗加齢医学専門医、認定産業医。生活習慣病や心臓血管病の診療や研究に取り組む。NHK「ためしてガッテン」をはじめテレビ出演多数。著書に「痩せりゃいい、ってもんじゃない!-脂肪の科学」(文春新書)。

各商品概要については裏面をご覧ください。

中小企業共済

0120-00-9967

フリーコール <受付時間>平日9:00~17:00

○パンフレット(申込書付)はスマホからもご請求できます。 <https://www.ack-kyosai.or.jp>



- 本部 / 〒450-0002 名古屋市中村区名駅4-4-38 愛知県産業労働センター(ウインクあいち)16階
- 三河支局 / 〒444-0860 岡崎市明大寺本町1-34 岡崎センタービル8階

中小企業・小規模企業の皆様に 安心の補償をお届けします。



ケガの補償なら…

傷害共済 従業員が安心なら 企業も安心

企業の福利厚生施策としてもおすすめです。

| | | |
|---------|---------------------------------|---|
| 加入できる方 | 法人の場合 役員、従業員 | 個人事業所の場合 事業主、従業員、専従者、事業主と生計を一にする親族 |
| 加入できる年齢 | 満15歳以上満83歳未満の方(満85歳の契約終了日まで継続可) | |
| 共済掛金 | 月掛 2,000円 (被共済者1人につき) | |
| ケガによる入院 | 1日 8,000円 | ケガによる死亡 交通事故の場合 500万円 交通事故以外の場合 300万円 |
| ケガによる通院 | 1日 4,000円 | 後遺障害 最高 300万円 |
| | | 病気による死亡 100万円 責任開始日から 1年以内の死亡は除きます |

バランスの良さなら…

生命傷害共済 バランスの良い補償で 女性にもおすすめ

これなら安心!ケガや病気を幅広く補償する総合型共済!

| | | |
|------------|---------------------------------|---|
| 加入できる方 | 法人の場合 役員、従業員 | 個人事業所の場合 事業主、従業員、専従者、事業主と生計を一にする親族 |
| 加入できる年齢 | 満15歳以上満68歳未満の方(満85歳の契約終了日まで継続可) | |
| 共済掛金 | 月掛 2,400円 (被共済者1人につき) | |
| ケガ・病気による入院 | 1日 6,000円 | ケガによる死亡 交通事故の場合 500万円 交通事故以外の場合 300万円 |
| ケガによる通院 | 1日 1,500円 | 病気による死亡 100万円 責任開始日から 1年以内の死亡は除きます |
| | | 先進医療 1療養につき 200万円 を 上限に技術料と同額 |

充実の入院補償なら…

経営者医療共済 入院1日2万円を 80歳まで安心補償

経営者だからこそ、備えてほしい。

| | | |
|-------------------|---|------------------|
| 加入できる方 | 法人の場合 役員 | 個人事業所の場合 事業主、専従者 |
| 加入できる年齢 | 満15歳以上満70歳未満の方(満80歳の契約終了日まで継続可) | |
| 共済掛金 | 月掛 7,700円 (被共済者1人につき) | |
| ケガ・病気による入院 | ケガ・病気による手術 | ケガによる死亡 |
| 1日 20,000円 | 15万円・10万円・5万円 診療報酬点数1,400点以上対象[一共済期間内15万円を限度] | 1,000万円 |

傷害共済・生命傷害共済は、満70歳を超えると補償内容を変えて満85歳まで継続できます。

この広告は商品内容の一部を抜粋しています。ご加入にあたってはパンフレット・約款等で詳細をご確認ください。

お気軽にお問い合わせください!

春日井商工会議所 TEL 0568-81-4141

※ご加入いただくと、商工会議所で実施する健康診断で毎年助成が受けられます。

小規模

製造業経営改善サポート

は森田経営にお任せください！

こんなお悩みごとはありませんか？

借入の返済に漠然とした不安がある
いくら売上があれば返済できる？

決算書の見方が分からない
国の補助金って？

コストの割合を知りたい
数値計画書の作成が手間



ものづくりの町、三河地方で製造業をサポートしてきた実績があります。

製造業経営改善サポート5つの特徴



**財務状況の
把握・改善**

2ヶ月に1度会社の損益状況を端的に
わかりやすくご説明します。



**目標売上・利益率を
明確化**

借入返済に必要な売上高、材料費率、
外注費率、利益率などをご説明します。



**戦略や経営計画の
支援**

社長の相談役として、PDCAサイクルを
活用した支援を行います。



補助金のご提案

最新の補助金情報をご提案し、
資金調達をサポートします。



**どこよりも安い
料金**

小規模製造業でも導入・継続しやすい
低額料金です。

※本サービスは2か月に1度スタッフによる経営会議で行います（1回 1.5 時間）。

森田経営の改善サポート 事例



A社の場合

自動化設備製造業 / 従業員6名 / 売上高 約150,000千円

- ・利益が出ているのか分からない
- ・今の経営でコロナ融資の返済が可能か不安

- ・取引先ごとに資料を作成し、利益が出ているか確認
- ・返済計画書の作成代行
- ・コロナ融資の返済が可能となる売上高、営業利益率、外注費率などをアドバイス



B社の場合

工作機械部品製造業 / 従業員15名 / 売上高 約300,000千円

- ・赤字改善のため財務の見直しをしたい
- ・後継者に決算書などの知識を持たせたい

- ・必要設備に対する補助金申請のサポート
- ・内製化への取り組みを検討
- ・5ヶ年計画立案と経営方針発表会の支援



C社の場合

食品製造業 / 従業員2名 / 売上高 約30,000千円

- ・利益が出ないので財務的な視点でアドバイスが欲しい
- ・販路をもっと拡大したい

- ・目標とするコスト削減
- ・売上高が達成できているかモニタリング
- ・新商品の利益計算や販路開拓に対するアドバイス



対象企業

従業員が0~15名前後の小規模製造業 (売上目安25,000千円~300,000千円前後)

料金

1か月 35,000円~ (税込 38,500円)

国の助成金制度を活用すると実質2/3~1/2負担でご利用できる場合があります。

※初回事務手数料別途 50,000円がかかります。 ※経営会議のない月は請求が発生しません。

まずは無料個別相談！

お電話・メール・ホームページからお問い合わせください。



株式会社 **森田経営**

税理士法人 森田経営

中小企業支援実績50年

認定経営革新等支援機関

補助金サポート件数県下トップクラス

住所 〒446-0051 愛知県安城市箕輪町半夏1-2
電話 0566-74-3377
メール yishibashi@e-morita.jp
WEB <https://www.e-morita.jp/>

製造業経営改善サポートのお問い合わせは担当：石橋まで

経営支援のお問い合わせはこちら▼



買い替えなどで
処分をご検討の
法人さま必見!

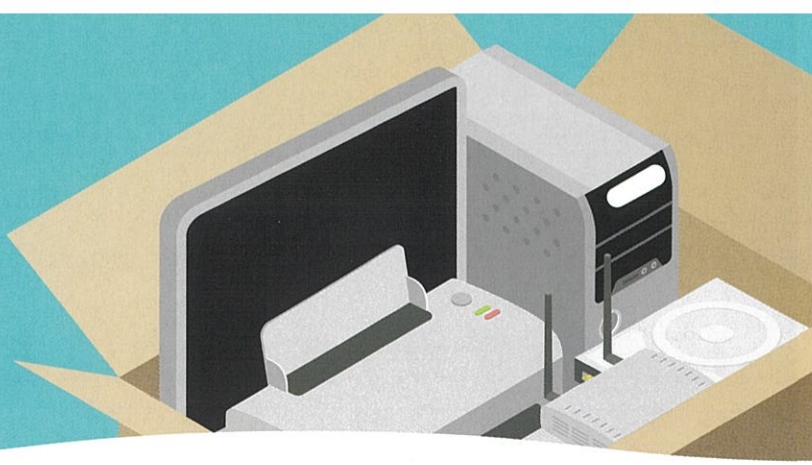

使わなくなった・リースアップしたOA機器の

無料回収 サービス

即日対応

データ消去対応

梱包不要

不要になったオフィス用品の処分やデータの消去に
お金や時間をかけていませんか?

回収品例



モニター



プリンター



パソコン



電話機



サーバー

その他の回収品は
お電話にてご相談ください。

▼ お気軽にお問い合わせください! ▼

☎ 052-221-1212



Miraic.Inc

株式会社ミライク

〒460-0003 愛知県名古屋市中区錦2丁目12-34



1900116(03)

営業時間 9:00~18:00(土日祝除く)

URL <https://miraic.com/>

kasugai2404

こんなお悩みは ありませんか？



カーソルが
ずっとクルクル...



立ち上がりに
時間がかかる...



オンライン会議で
固まってしまう...

在庫わずか! お早めにお問い合わせください!



Lenovo
ThinkPad L13

CPU Core i3
メモリ 4GB
SSD 256GB
サイズ 13.3FHD
OS Win10 Pro

¥48,000 (税込¥52,800)



Lenovo
ThinkPad L13 Gen2

CPU Core i5
メモリ 8GB
SSD 256GB
サイズ 13.3HD
OS Win10 Pro

¥56,000 (税込¥61,600)



HP
ProBook 430 G8

CPU Core i5
メモリ 8GB
SSD 256GB
サイズ 13.3FHD
OS Win10 Pro

¥76,800 (税込¥84,480)



dynabook
B65/HV

CPU Core i5
メモリ 8GB
SSD 256GB
サイズ 15.6FHD
OS Win10 Pro

¥74,800 (税込¥82,280)



dynabook
B65/ES

CPU Core i7
メモリ 16GB
SSD 256GB
サイズ 15.6FHD
OS Win10 Pro

¥75,800 (税込¥83,380)

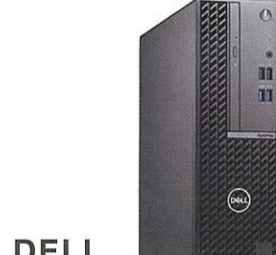

DELL
OptiPlex 7010 SFF

CPU Core i5
メモリ 8GB
SSD 256GB
OS Win11 Pro

¥80,000 (税込¥88,000)

その他、ハイスペックPCやご希望のスペックにカスタマイズも可能です!

／ラクラク／
おまかせパック

期間
限定 ¥5,500/1台 (税込)

パソコンの設置に自信のない方も安心!
私たちプロにお任せください!

- インターネット接続
- メール設定
- プリンター接続
- 古いPCから新しいPCへデータ移行

その他、備品・サービス等もご紹介します!

- PC・タブレット
- アプリ開発
- ホームページ制作
- WEB広告



☎ 052-221-1212



Miraic.Inc

株式会社ミライク

〒460-0003 愛知県名古屋市中区錦2丁目12-34



19001116(03)

営業時間 9:00~18:00 (土日祝除く)

URL <https://miraic.com/>

kasugai2404