会議所ニュース 春日井

特集 2024年度春日井市への意見要望について

No. 672

5
2025

会員のひろば
（株）メガンテ

会議所ニュースメール
配信希望会員募集中
コチラから▶

春日井商工会議所

2024年度 春日井市への
意見要望について

当所では、会員の皆さまから「市内商工業の発展・まちづくり」に資するご意見・ご要望を取りまとめ、毎年、春日井市や愛知県、国等へ提出しています。2024年8月に提出した意見要望に対し、春日井市より3月17日に以下の通り回答をいただきました。

主な要望と回答

1

要望内容	STATION Aiとの連携強化のため「地域課題のテーマ」を決定し、拠点づくり等を目指すための推進体制構築をお願いします。
回　答	昨年10月に開業したSTATION Aiや市内企業の活動をはじめ他自治体の取組事例等を参考にしながら、市に相応しい支援の在り方を模索していきます。また、春日井商工会議所および中部大学との連携協定に基づき、新たにイノベーションプロモーターを設置し、企業が抱える課題を対話を通じて捉え、スタートアップ企業等とマッチングするなど、より能動的な展開をめざして取組みます。

2

要望内容	公民連携（PPP／PFI）事業を推進するため、専門推進部門を設置し、春日井市が策定された「PPP／PFI手法導入検討要領」に沿い、持続可能な地域・経済社会の実現に向けた積極的な事業推進をお願いします。
回　答	2025年度は、西部地区新調理場整備に係るＰＦＩ事業者の選定を行うとともに、福祉施策の中核的施設として整備する総合的な福祉拠点について、整備や運営にＰＦＩ等の手法を導入する場合の事業スキームや、導入の効果、課題等の整理を行い、最適な整備・運営手法を検討する調査を実施します。

3

要望内容	春日井市独自の電子通貨（かすがいPay）普及促進のための市民・事業者向けの研修事業や相談窓口設置に係る費用の助成をお願いします。
回　答	域内消費の促進に向けては、地域社会が一体となって推進していけるよう、2月28日に締結した「DX推進による地域経済循環向上に関する協定」に基づき、市・春日井商工会議所・春日井市商店街連合会が、デジタル技術を活用し、地域愛の醸成と域内消費の促進、更には継続的に地域を活性化していけるよう、DX人材の育成等に連携して取組みます。費用負担のあり方については、3者の役割を踏まえ、検討していくべきものと考えています。

4

要望内容	春日井市観光コンベンション協会に対する人件費補助（春日井市観光事業等補助金）について、上限を定めないなど補助率の見直しと市職員の継続的な出向対応をお願いします。
回　答	市と春日井商工会議所が共同して春日井市観光コンベンション協会（以下、観コン協）を支援することは重要です。このため、人件費については、市と商工会議所が同等に負担することが適当であると考えています。観コン協の在り方検討における結果をもとに、今後の取組み方針や組織体制を明確にしていただくことを前提として、2025年度を限度に市職員を派遣します。

5

要望内容

事業者支援強化と人材確保・人材定着支援の観点から、市外在住の従業員も対象とした、奨学金等返済支援補助金の利用しやすい制度への拡充をお願いします。

回　答

市の奨学金等返済支援補助金については、市税を財源としていることから、市内在住者を対象とする現在の運用が適当であると考えています。事業者の人材確保・人材定着については、引き続き、春日井商工会議所をはじめとした関係機関と連携しつつ、市内事業者と就職を希望する学生との新たな交流機会を創出するなど、より効果的に取組みます。

6

要望内容

市内事業所で受け入れる外国人労働者に対する日本語教育制度等の構築とその運営に対する費用の助成をお願いします。

回　答

外国人労働者に対する日本語教育への支援は、企業の人材確保等の労務対策事業としても取組む必要があることから、春日井商工会議所をはじめ関係機関と協議しながら効果的な取組内容を検討します。費用の助成については、引き続き、中小企業で助成要件を満たす事業者が、自社で雇用する外国人労働者の日本語教育に関する研修を受講させた際の受講料に対する助成を行います。

7

要望内容

生産性向上のため建設現場における建設DX等（環境整備、ＩＣＴ、デジタル技術活用等）への取組みに対する経費助成をお願いします。また取組みを促進するため、春日井市が発注する工事において企業価値を評価する総合評価方式の入札を拡大するようお願いします。

回　答

建設業に限らず、事業者の生産性向上を促進するため、引き続き、業務システムの導入や開発、改修などのデジタル化への投資に対して助成していきます。総合評価落札方式につきましては、年々件数を増やしているところですが、一般競争入札と比較して契約を締結するまでに期間を要すること、受注者が提出する書類の作成に時間、事務負担を要することも考慮しながら、総合評価落札方式の拡大について検討していきます。

8

要望内容

春日井市に対する助成金等の申請について、現在は書面によるものが多数存在しますが、企業の業務効率化と申請手続き簡素化のため、電子化の更なる推進をお願いします。

回　答

補助金等の申請や届出などの電子化は、全庁的に取組むこととしております。申請手続きの電子化にあたり、申請に必要な添付書類の性質や量を考慮する必要がある他、適切に手続きを進めるため、予め対面での聞取り等を実施することが望ましい手続きがあるなど、その特性に応じて検討する必要があることから、電子化により効率化と簡素化が見込める手続きを見極め、順次、電子化に取組みます。

9

要望内容

春日井商工会館老朽化に伴う建て替えを検討するにあたり、春日井市役所東庁舎跡地や市役所東駐車場など東ゾーンを候補地とし、既存の商工会館の活用を踏まえ連携をお願いします。

回　答

東庁舎跡地については、大規模な災害から市民生活を守ることを優先課題としていることから、発災直後における防災備蓄品の供給拠点として基幹的防災倉庫の設置を予定しています。また、市庁舎敷地について、現時点で、貴会館と連携した建物を整備する考えはありませんが、建て替えに対する支援のあり方については、他自治体の事例を踏まえ、今後、調査研究してまいります。

今年も、会員の皆様から「市内商工業の発展・まちづくり」へのご意見・ご要望を取りまとめ、春日井市、愛知県、国等へお届けしますので、右記二次元コードからお聞かせください。（締切：5月30日）
たくさんのご意見・ご要望をお待ちしております。

問合せ　運営課

とよたビジネスフェアに出展します!

優れた技術・製品を生み出す企業や関連する小売・サービス事業者等が集まる総合展示会。周辺地域の「ものづくり」を体験できる2日間です。
春日井の企業6社も出展します！ぜひご来場ください。

日　　時　5月22日(木)・23日(金)10:00～16:00
場　　所　スカイホール豊田
出展企業　(株)ＫｓＡｒｔ／(株)エフ・タカハシ 東海ブライダルサポートＯＧＧＩ／小牧鋼材(株)／(株)コンテック／大寶製版(株)／(株)マジオワークシステム
詳　　細　右記二次元コードより
問 合 せ　事業推進課

2025年度補助金活用説明会

生産性向上や事業の成長に役立つ経済産業省の補助金(持続化補助金、ものづくり補助金、ＩＴ導入補助金、省力化投資補助金、新事業進出補助金等)や愛知県などの補助金についてご説明します。

日　　時　5月27日(火)14:00～16:00
場　　所　商工会議所　４階　会議室
内　　容　①中小・小規模事業者向け主要補助金について
②活用方法・注意点について
③質疑応答
定　　員　４０名(定員になり次第締切)
締　　切　５月２０日
受 講 料　無料
申 込 み　右記二次元コードより申込み
問 合 せ　ＤＸ推進・活用課

【講師】
(株)岩本ＩＴコンサルティング
代表取締役　岩本 秀巳 氏

次世代ものづくり基盤技術産業展に出展します!

中小企業、スタートアップ、大学・研究機関の最新の製造技術や研究成果など、未来を創る技術が集うものづくり展示会。専門家による講演会やセミナーも開催されます。
春日井の企業３社も出展します。ぜひご来場ください！

日　　時　5月28日(水)10:00～17:00
5月29日(木)10:00～16:00
場　　所　吹上ホール
出展企業　Ａｒｉｋａ／大寶製版(株)／前田鐵鋼(株)
詳　　細　右記二次元コードより
問 合 せ　事業推進課

初心者でも簡単に Canvaで販促物作成セミナー　初級編

Ｃａｎｖａは、小学生でも使える簡単な操作性で、高品質なデザインが作成できるツールです。
本講座では、初めてＣａｎｖａを使う方向けに基本操作を丁寧に解説し、商用利用や有料プランについても紹介します。また、実践的なワークを通じて、事業に役立つスキルが身につきます。

日　　時　**6月2日(月)14:00～16:00**
場　　所　商工会議所　１階　大会議室
内　　容　①Ｃａｎｖａとは　②Ｃａｎｖａ超基本操作
③Ｃａｎｖａでできる写真加工　④実践ワークショップ
⑤プランと有料機能の紹介　他
定　　員　３０名(定員になり次第締切)
締　　切　５月２６日
申 込 み　右記二次元コードより申込み
問 合 せ　ＤＸ推進・活用課

【講師】
ジャイロ総合コンサルティング(株)
田中 芳野 氏

2025年度　地域商談会(尾張会場)『受注企業』参加企業募集

地域商談会は、受発注企業が１対１で商談や情報交換をしていただく製造業を対象とした商談会です。
県外からの発注企業も参加予定ですので、取引先地域を拡大してみようとお考えの方も、この機会にご参加ください！

日　　時　**<対面>7月2日(水)13:00～17:40／<オンライン>7月9日(水)～15日(火)**
場　　所　<対面>稲沢市勤労福祉会館
参 加 料　無料
内　　容　発注企業と受注企業の個別商談(商談回数最大８回、１回２５分)
募集企業　１５０社程度(先着順)
参加条件　愛知県内に本社または製造拠点があり、６か月以上経営している中小・小規模企業
締　　切　５月１６日
申 込 み　右記二次元コードより申込み
問 合 せ　(公財)あいち産業振興機構　取引振興・設備グループ　TEL　052-715-3068 または 当所事業推進課

経営リスクに備える損害保険ならお任せください！
2025年度 Team up SONPOベストパートナーを紹介します！

当所では、全国の商工会議所ネットワークを活かし、低廉な保険料で加入できる団体保険制度を推進しています。会員事業所への損害保険提案実績と、顧客満足度が特に高い３社を２０２５年度のベストパートナー代理店として認定しましたのでご紹介します。保険制度加入を検討される際は、ベストパートナー代理店または当所までお問合せください。

事業所名	住　所	TEL
㈲オザックス	八田町６-２１-３０	0568-84-6622
㈱東京海上日動パートナーズ東海北陸	上条町３-２４４ さくらす春日井５階	0568-37-1761
マネジメント㈱	中央通２-９７-１ ファミール中央２Ｄ	0568-83-4114

保険制度ＨＰ

紹介チラシ

問 合 せ　運営課

特産品の認定を受けて、自社商品のPRをしませんか?

春日井特産品審査会開催　出品商品大募集!!

春日井の特産を使った商品や春日井ゆかりの人物、文化、名所などをモチーフにした、春日井らしい商品を「**春日井特産品**」として認定し、ＰＲ・イベント出店を行っています。

お店や**商品ＰＲの一環**として、商品を特産品認定審査会に出品しませんか?

応募資格　当所会員 または 春日井市観光コンベンション協会会員

募集について　春日井の特産品を使った料理や、春日井ゆかりの人物・文化・名所等をモチーフにした春日井らしい商品など、幅広い商品(物)を募集しております!!

【募集部門】　食品部門／飲食部門／工芸・雑貨・日用品部門

申込金　**3,300円(税込)／1点)**　※認定の可否に関わらず、申込時に必要です

認定されると…

①**知名度アップ**や**新規顧客の獲得**につながります!

⇒共同のＰＲ(パンフレットやメディア)等で知名度アップに貢献します

②**市内イベント**に販売ブースを出店できます!

⇒市内主要イベント(春日井まつり等)へ出店し、商品ＰＲを行います

③**お店のイメージアップ**につながります!

⇒春日井の郷土のお土産販売店としてイメージアップが期待されます

その他　特産品に認定されますと、特産品協議会(年会費１０,０００円)に加入していただきます

締切　5月30日(審査会は6月中旬～下旬頃予定)

申込み　右記二次元コードより申込み

問合せ　事業推進課

2024年度認定商品

(ふるサボアイス)
御菓子司 美乃雀

(サボマ)
とりまる 勝川本店

(あっさりサボテン巻き)
天ぷら やじま。勝川店

(春日井Tシャツ)
WAWAWA

広告掲載募集中

こちらの欄に広告を掲載しませんか？毎月会員企業他
４５００部配布し定期的なＰＲに効果的です！

お問合せ
春日井商工会議所　DX推進・活用課
TEL 81-4141

詳細はこちら

新入会員紹介

１１月１日～１月３１日までの期間に２３件の事業所にご加入いただきました。ありがとうございました。

◎＝特別会員

製造業部会（1事業所）

	No.	事業所名	住所	営業内容
	1	ティーエヌ工業	西本町	機械のメンテナンス、修理、設置、製造

建設・不動産業部会（8事業所）

	No.	事業所名	住所	営業内容
◎	2	ビクトリー	北名古屋市井瀬木高畑	ユニットバス設置
	3	Dハウス	中央台	貸家業
	4	工房あれん（同）	八光町	新築・リフォーム
◎	5	（株）エーゼット	瀬戸市やまて坂	内・外装工事
	6	（株）West East Room	鳥居松町	不動産賃貸仲介
	7	菅野工業	東野町	足場の組立、解体作業
	8	林業務店	上田楽町	土木工事業
	9	髙橋　郷	桃山町	不動産

商業部会（3事業所）

	No.	事業所名	住所	営業内容
	10	モデスト	十三塚町	中古車販売
	11	もぐのキッチンカー	味美上ノ町	キッチンカー（和風オムレツサンドイッチ）
	12	黒ひょうさんCafé.	味美町	キッチンカー（フランクフルト、ホットドッグ、ドリンク、かき氷）

サービス業部会（11事業所）

	No.	事業所名	住所	営業内容
	13	（株）Galette	下条町	広告用写真・動画撮影プロデュース・動画制作・HP作成
	14	tummyballoons	桃山町	各種お祝い事の贈り物や会場装飾、講師育成講座、PTA講座
	15	小田　允視	鳥居松町	保険代理店、ＦＰ業務
◎	16	伊藤　広海	名古屋市守山区瀬古東	企業向けアニメーション動画制作サービスの提供
	17	武藤賢次税理士事務所	中央通	税理士業務
	18	WebStudio BiM	知多町	HP政策及びデザイン、印刷物デザイン、フォトグラファー
◎	19	ファニーグラフィックス	岡崎市滝町外浦	グラフィックデザイン、印刷、グッズ制作、Web制作、販促企画等
	20	オトナビル	田楽町	映像制作（TVCM・TV番組・企業PR・MV・YouTube番組　等）
	21	春日井ボイトレ教室	大留町	歌や発声の指導、教室の運営
	22	未来預金研究所	八光町	家計に関する自主制作本、ライフツールプラン販売、建築物の断熱性能、省エネ性能評価
	23	服部地質調査	朝宮町	地質調査

新常議員紹介

新しく常議員に就任しました。よろしくお願いいたします。

ナビエース（株）　代表取締役社長
大辻　雄介　氏

第233回珠算能力検定試験1級合格者

春日井珠算研究会川崎塾 福田 百々歌
松尾そろばん教室 森 涼嘉
大留珠算塾 廣岡 鉄也
大留珠算塾 東 久統
高蔵寺塾 山崎 悠
下原珠算学園 松元 優輔
波多野そろばん教室 杉本 磨宮
高蔵寺塾 小笠原 彰彦

合格おめでとうございます

2025年度　東京商工会議所検定

申込方法
・ネット試験（ＩＢＴ）‥‥自宅や職場で受験者のＰＣを使用して受験
・団体試験‥‥‥‥‥‥企業や学校を対象に実施

検定名	団体クーポン申込期間	申込期間	試験期間
カラーコーディネーター検定（アドバンス・スタンダード）		5月16日～5月27日	6月19日～7月7日
ビジネスマネジャー検定			
ビジネス実務法務検定（2級・3級）			
環境社会（eco）検定	5月13日～5月21日	6月6日～6月17日	7月10日～7月31日
福祉住環境コーディネーター検定（2級・3級）			

団体申込・会員割引について
・企業、学校単位で受験者人数が３名以上の場合に「団体申込」がご利用いただけます
・当所の会員であれば、５％の会員割引を適用できますので、申込をご検討の場合はお問合せください

割引条件　①当所会員で、当所を通じてのお申込み（専用の申込ＵＲＬがあります）
②３名以上のお申込み　③受験料を取りまとめの上、一括で後払い

問合せ　運営課

土地から建物の相談役
三建コンサル
SINCE 1968
不動産についてのご相談はお気軽に
TEL 0568-84-9090

NPO 法人みんなの相続相談センター
私たちは相続贈与遺産についてご相談を承る NPO 法人です
税理士　鈴木直樹　竹下勇二　古田将満　恒川　豊　片野千哉　伊藤圭太　稲垣勝弘
弁護士　服部文彦
司法書士　萩野　健　清水義博
土地家屋調査士　中西裕史
お気軽にご相談ください　0120－981－662
春日井市柏原町3－250－2（稲垣勝弘税理士事務所内）
みんなの相続　検索

Pure shine
ハンカチーフ・タオル製品 発売元
佐藤せんい株式会社
〒486-0957 春日井市中野町一丁目2-27
TEL〈0568〉33－0039（代表）
FAX〈0568〉31－8008

KASUGAI PRINTING co., ltd.
春日井印刷株式会社
Kasugai Printing co., ltd.
(0568) 81-3183

アクサ生命保険推進員の紹介

当所では、フレッシュ共済を中心に共済制度をアクサ生命保険と一緒になって推進をしています。福利厚生の充実や会社の将来設計など皆様の安心につながるご提案を行っていきますので、よろしくお願いします。

春日井営業所長
三木 晃一郎
共済・福祉制度、健康経営の推進頑張ります

セールスマネージャー
末永　葉子
明るく元気に頑張ります

主任
中村　浩子
これからもご縁を大事にしていきます

主任
大野　恵子
謙虚と感謝の気持ちを大切に

主任
黒岩　幸枝
誠実に努めます

内山　初江
一期一会を大切に

伊藤　園子
明るく元気に頑張ります

河井　康
ベスト提案で頑張ります

向口 理香子
思いやりの心を大切にします

間宮　千代
がんばります

岩下　碧唯
いつも笑顔で頑張ります

松野　志保
いつも笑顔で頑張ります

木野　竜弥
お役に立てるようがんばります

宮田　咲希
明るく元気に頑張ります

島戸　涼太
しっかり頑張ります

二村　咲
元気に頑張ります

森　正美
頑張ります！

村瀬 里香
一生懸命お役に立ちます！

鈴木 貴子
がんばります

前田特許
無料相談のネット予約は
https://www.maedapatent.jp/
国内出願／海外出願
特許・実用新案・意匠・商標
調査・知財戦略相談・鑑定
人材募集中！
所長弁理士　大矢正代
〒509-0109 岐阜県
各務原市テクノプラザ 1-1
TEL：058-379-2718

金融支援　経営支援　で
地域事業者のみなさまをサポート！
資金繰りのこと・経営のことなど
お気軽にご相談ください！
相談は無料です！
0120-454-754
AICHI GUARANTEE
愛知県信用保証協会

はぎの司法書士事務所
相続の登記・会社の登記は
勝川駅より徒歩３分の
はぎの司法書士事務所にご相談ください。
ご相談は無料です。
〒486-0929 愛知県春日井市旭町1-5-6
http://haginojimusyo.com/
TEL 0568-70-8020

会員の声 利用してます会議所！

人材不足に悩む建設業界の救世主!専門家派遣で採用力強化と新たな取組みを!

(株)松浦組　代表取締役社長　松浦　孝彦　氏

当社は、１９６１年８月に創立、愛知県内の公共土木事業を中心とした総合建設工事業を展開しています。近年、建設業界は深刻な人材不足が続いており、我が社も例外ではなく、長年人材不足に悩まされています。求人広告を出してもなかなか応募が集まらず、有資格者の人材確保は本当に難しい。そんな時、商工会議所から専門家派遣の案内をいただき申し込みました。専門家の方とのヒアリングを通じて現状を丁寧に分析した結果、課題だけでなく、自社の強みも明確になりました。地域に根差した信頼や社員同士の風通しの良さなど、自分たちでは当たり前だと思っていたことが、求職者にとっては魅力になり得るという発見がありました。

また、専門家のアドバイスを受け適性検査を導入、応募者だけでなく今いる社員への適性検査も実施し、能力や性格を客観的に評価できるようになり、定期的に行う社員面接でも活用していく予定です。専門家の的確なアドバイスのおかげで、我が社の強みや採用に係る考え方を整理することができましたので、今後の採用活動に取り入れていきたいと思います。

会議所からのひとこと

当所の人材確保支援専門家派遣事業は、建設業界をはじめとする会員企業の皆様の人材確保を支援するため無料で専門家派遣を行っておりますので、事業推進課までご相談ください。

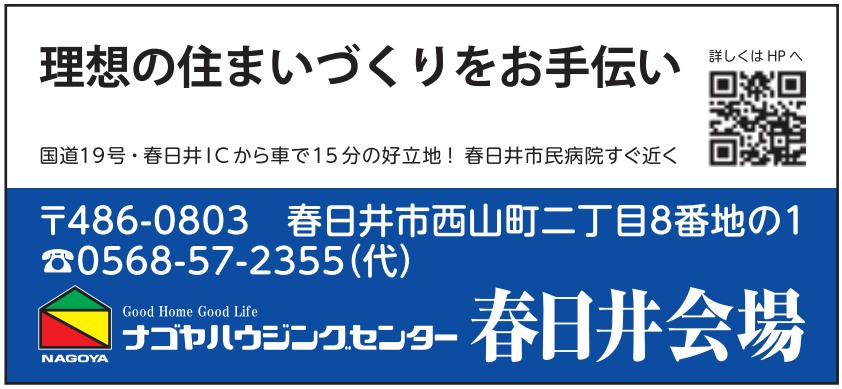

ハウスクリーニングから店舗・オフィスの清掃まで 快適な暮らしを叶える掃除のプロフェッショナル

様々な清掃メニューで お客様のニーズに対応します!

ダスキン朝宮サービスマスター（株）メガンテ

■住所：朝宮町1-3-3
■TEL：0568-50-2000
■HP：https://megante24.com/
■Instagram：https://www.instagram.com/duskin_asamiya_sm/?locale=ja_JP
■LINE：https://line.me/R/ti/p/@389gswnu

HP　Instagram　LINE

「ダスキン朝宮サービスマスター」は、ハウスクリーニングや店舗・オフィスの清掃サービスを行う掃除専門の会社。家庭ではエアコン、レンジフード、水回りなど、オフィスや店舗では、業務用エアコン、ハードフロア、カーペットなど、なかなか汚れが落ちない・手間がかかる箇所を、専門機材や清掃技術でピカピカに仕上げます。

掃除のプロとして活躍する、代表の飯野勲さんの前職は学校の教師。もともと掃除が好きだったこと、

同業として働く友人の助言もあり、清掃業を第二の人生の生業に選びました。「清掃サービスを通じて、お客様にご満足いただけることが何よりの喜びです」と、現職にとてもやりがいを感じていると言います。

飯野さんの教職時代のモットーは「みんなを楽しませること」。清掃業でも「ただキレイにするのではなく、自分も楽しみながらクリーニングを行い、お客様に快適で幸せな暮らしを提供したい」と笑顔で語ります。ライフスタイルやニーズに応じて時間帯やプランを提案してくれるので、お近くの人はぜひ問い合わせを。

「地域を楽しく元気な活動の場に」がコンセプト 人と人が繋がるイベントで街を活性化！

春日井での「きせきマーケット」の開催を目指しています!

（株）earth kiseki

■HP:https://earthkiseki.com/
■Instagram:https://www.instagram.com/kiseki_markets/

HP　Instagram

ハンドメイドの雑貨店やお菓子職人のスイーツショップなど、名城公園に５０店舗が集まる「きせきマーケット」。このマルシェを開催しているのは、イベントの企画運営・ＨＰ制作などを行う「ｅａｒｔｈ　ｋｉｓｅｋｉ」です。代表の鈴木里帆さんは、幼少時に母のマルシェ出店の手伝いをしたことをきっかけに、「人と人を繋ぐ場所を提供したい」という夢を抱くように。大学卒業後は企業に就職しましたが、２０２３年に一念発起。「地域を楽しく元気な活動の場に」をコンセプトとした「きせきマーケット」の開催に向けて始動しました。「実績がないため会場確

earth kiseki

保に苦戦したことも」と振り返りますが、３回の開催を経て「きせきマーケット」の認知は徐々に広がっています。また同社がもう１つ取り組んでいるのが、宇宙へ想いやＤＮＡを届ける事業。世界で初めて「宇宙ＳＯＨ」（葬・想）を行った「ＳＰＡＣＥ　ＮＴＫ」と提携し、宇宙規模で人と人が繋がる活動にも力を入れています。今後「きせきマーケット」は他の場所での開催を予定。地域から宇宙まで！「ｅａｒｔｈ　ｋｉｓｅｋｉ」の挑戦は続きます。

青年部だより

YEG

Spring　Synergy～ともに前へ、To　Get　There!!～

春日井商工会議所青年部

会長就任のご挨拶

Spring　Synergy～ともに前へ、To　Get　There!!～

令和７年度春日井商工会議所青年部会長を務めさせていただきます廣瀬陽子です。

春日井ＹＥＧは昨年度４５周年を迎え、新たなビジョンを掲げスタートしました。本年は次の５０周年に向けた新たなスタートの年となります。また、春日井ＹＥＧは定年を５０歳に規約を変更し、１０年を経て会員数１４０名を超える団体へと成長しました。昨年からは、多くの卒業生を送りだす時期となり、次代のリーダーへとバトンを繋ぐ大きな節目を迎えております。

代々先輩方から受け継がれてきたＹＥＧへの思いを次代へ繋ぎ、更なる成長発展へと前進をしてまいります。

今年度スローガン「ＳＰＲＩＮＧ　ＳＹＮＥＲＧＹ～ともに前へ、Ｔｏ　Ｇｅｔ　Ｔｈｅｒｅ！！～」と掲げます。

ＹＥＧ活動には、挑戦のステージがあり、志を同じくする仲間がいます。その仲間との歩みは、互いの成長を促進するだけでなく、想いの共鳴により、大きなシナジー（相乗効果）を生む出すことができます。私は、ここにＹＥＧ活動ならではの魅力があると思います。コロナ過を経て、経済活動や人と人との繋がり方は、大きく変化をし、デジタルと人間らしさの双方を活かすことが求められています。また、私たちを取り巻く経済環境は大きなスピードをもって変化し、さまざまな経済課題に立ち向かわなければなりません。私たち青年経済人として、次代を切り開くためには、個々の力だけではなく、協力や連携をより深め、あらたな挑戦を共に進めることが必要であると考えます。ひとりの力には限界がありますが、多くのメンバーが力を合わせることで、より大きなインパクトが生まれ、個々では得られない成果を創りあげることができるでしょう。足し算から掛け算へと、多くの仲間と想いを共鳴し合い、自社業の発展、地域経済の発展へと繋がる大きな春日井ＹＥＧシナジーを巻き起こしていきましょう。

今年度は以下の活動方針を掲げます。

１．連帯を深める

誰かのために行動する思いやりの心を育み、共感し合える仲間を広げ、大きなシナジーを発揮する春日井ＹＥＧの連帯を目指します。

２．組織力を高める

春日井ＹＥＧのコアを継承し、これからを見据え、次代のニーズにあった新しい当たり前、新しい文化を築くことに挑戦します。積極的に参加できる仕組みを作り、会の組織力向上を目指します。

３．ＹＥＧ価値を高める

社業発展の学びを深め、地域に求められる企業へと成長し、地域に根差した共創の輪を広げゆく経済団体を目指します。

この度、初の女性会長として、会長職をお預かりさせて頂く運びとなりました。これまで、多くのメンバーの方々に支えて頂いた感謝の想いを胸に、春日井ＹＥＧの発展へと全力で邁進し、そして、更なる女性活躍の礎を担ってまいります。

ＳＰＲＩＮＧ　ＳＹＮＥＲＧＹには、春日井の“春”と“飛び跳ねる”という意味をこめ、飛び跳ねるようなシナジーをここ春日井ＹＥＧから発揮させたいという想いと、それを多くのメンバーと共に成し遂げたいとの願いを“ともに前へＴｏ　Ｇｅｔ　Ｔｈｅｒｅ”に込めました。

令和７年度春日井ＹＥＧは、連帯を深め、互いにシナジーを深め合い、次代へ繋げる共創の歩みを進めてまいります。一年間どうぞよろしくお願いいたします。

新入会員募集中！

青年部では随時、私たちと一緒に各事業所、そして春日井市を盛り上げていってくれる仲間を募集しています！

青年部
会長
廣瀬　陽子

(株)ヒロセ
【2012年度入会】

事業内容

建設資材卸業・省エネ事業・ドローン事業

女性会だより

～かがやき～

春日井商工会議所女性会
担当　広報委員会

活動報告

広報委員会
(株)こどもみらい創造研究所　芳村　文子

２月例会では『女性会会議』と題して神戸洋美会員から『ジェンダーレスについて』の講義と自分たちがどう活かしていくか？を話し合いました。

性別にとらわれず、一人ひとりが自分らしく生きられる社会を目指すことは、個人の幸福だけでなく、社会全体の発展にもつながると感じ、春日井市で事業をしていく私たちにとってとても学びの深い時間となりました。固定観念や無意識の偏見が、気づかないうちに私たちの言動に影響を与えていることにも気づかされました。日常の中で「男性だから」「女性だから」と決めつけるのではなく、その人自身を尊重し、多様な価値観を受け入れる姿勢を事業主として意識をしていきたいです。講話を通じて、自分自身の考えや行動を見直すきっかけをもらえたので、これからはより意識的にジェンダーレスな視点を持ち、多様性を尊重する行動を心がけたいと思います。

会員コーナー

会員交流委員会
(資)はしもと不動産　村上　寿美恵

私が女性会に入会したのは２０１２年で、いつまでも入会したての初々しいつもりでおりましたが、気付けば会歴はもう１２年、ずっと先の事と気にも留めなかった還暦が目前に迫り、時の経つのはこうも早いのかと慄くこの頃です。と、戯言はこのくらいにして…

私には推しの仏さまがあります。ひとつは「永観おそし」で有名な禅林寺「みかえり阿弥陀」、もうひとつは国宝指定第一号の広隆寺「木造弥勒菩薩半跏思惟像」です。いずれも京都にある寺院で、「みかえり阿弥陀」には、何かに迷った時背中を押してもらうために会いに行き、「弥勒菩薩」にはそれで良いのだよと言ってもらいたい時に会いに行きます。とはいえ、５分１０分で行ける場所ではないので、年に一度行ければ良い方でしょうか。

この数年、私は女性会の運営に参加させて頂く機会に恵まれました。思い描いていた理想の自分の在り方には程遠く、時に何をすべきか分からなくなる事もしばしばでしたが、そんな時は相談すれば必ず誰かが助けてくれましたし、「違うよ、こっちだよ」と教えてくれました。一人ひとりは違う業種ですが、女性会全会員５０人居れば５０人分の経験に基づいた知恵と教えをこの会に籍をおくことで得る事が出来るのだと気づく事ができました。

私たちは、「起業女子」「事業承継女性」「経営者を支える女性」を応援します

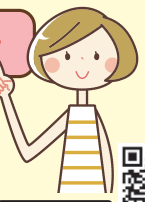

女性会では、随時会員を募集中です!
入会資格：春日井商工会議所の会員事業所の女性経営者またはこれに準ずる方

春日井商工会議所女性会　検索

今後の行事予定

5月例会　5月20日(火) 18:30～20:30
学びの会「学びながら実践！～女性会で一緒に学ぼう！成長しよう！」

6月例会　6月16日(月)
社会見学会「大阪・関西万博」

春季かすがいクリーン大作戦

市では、快適で住みよい生活環境の向上をめざして、地域の道路、公園等の清掃を各区・町内会・自治会との協働のもとに行います。事業所におかれましてもクリーン大作戦に参加し、環境美化にご協力ください。

日　　時　**5月25日(日)8:00～10:00(小雨決行)**
場　　所　各事業所周辺の道路・公園等公共の場所
問 合 せ　春日井市　ごみ減量推進課　TEL　0568-85-6226

ゼロカーボンセミナー

２０２０年、国は２０５０年までに温室効果ガスの排出を全体としてゼロにする、カーボンニュートラルを目指すことを宣言しましたが、事業者の皆様は「何から取り組めばいい？」と悩んでいませんか？ゼロカーボンセミナーでは、ゼロカーボンに関する基礎的なこと、役立つ取組みや補助金についてお話しします。

日　　時　**5月28日(水)14:00～16:00**
場　　所　商工会議所　１階　大会議室
対　　象　会員または市内事業者
内　　容　①ゼロカーボン入門セミナー　講師：環境省中部地方環境事務所地域脱炭素創生室
②国の各種支援事業の紹介　講師：同上
③県の各種支援事業の紹介　講師：愛知県環境局地球温暖化対策課
④市の取組みと各種支援事業の紹介　講師：春日井市環境部環境政策課
定　　員　５０名
参 加 費　無料
締　　切　５月２１日
申 込 み　右記二次元コードより申込み
問 合 せ　春日井市　環境政策課　TEL　0568-85-6216

官民連携の「メタボ健診宝くじ」で、市民も企業も地域も元気に

健診受診率向上を支援していただける事業者様を大募集します。事業者様からいただいた協賛品を抽選で市民に提供することで、受診のきっかけづくりを図ります。

募集内容　事業者様の健康に関連した商品または商品引換券の提供をお願いします。協賛品の数や金額に設定はありません。今年度協賛いただきましたら、次年度は協賛されなくても２年間、下記の特典をご利用いただけます。市外の事業者様も応募可能です。

協賛特典　①協賛事業者名や協賛品は、市から国民健康保険被保険者へ発送する合計年間発送数約１０万通の「受診券のしおり」や「受診勧奨チラシ」等に掲載した二次元コードで紹介します。
②市ホームページで、事業者様を紹介します。

申込方法　右記二次元コードにアクセスし、協賛申込書を当課までご提出ください。
詳細は担当者から追ってご連絡差し上げます。

問 合 せ　春日井市　保険医療年金課　TEL　0568-85-6367

赤い羽根共同募金協力のお礼

２０２４年度赤い羽根共同募金運動について、募金の総額は２２，７０３，２２５円、内法人募金として、３，４１７，９６２円の寄付をいただきました。ご協力ありがとうございました。寄せられた募金は、市内の地域福祉活動等に活用させていただきます。今後とも共同募金運動にご理解とご協力を賜りますようお願い申し上げます。

問　合　せ　春日井市共同募金委員会（春日井市社会福祉協議会　福祉サービス課）
TEL　0568-84-4199

ネーミングライツパートナーを募集します!!!

歩道橋に会社名や商品名をつけませんか？

○お支払いいただいたネーミングライツ料は、歩道橋などの維持管理費に使用されるため地域貢献につながります！

○歩道橋に企業名・商品名を標示することでドライバーや地域住民の方に幅広くＰＲすることができます！

※標示内容はイメージです。詳細は募集要項をご覧ください。

ネーミングライツ料　１７,０００円～／月　契約期間　３年～５年

詳しくは、春日井市ホームページの「春日井市歩道橋ネーミングライツパートナー募集要項」をご覧ください。

問　合　せ　春日井市　道路課　TEL　0568-85-6287

（一社）春日井市観光コンベンション協会からのお知らせ

愛知万博20周年記念事業「集まれ!あいちの魅力博。」

２００５年開催の愛知万博から２０周年を記念して行われる愛・地球博２０祭に、春日井市とともに参加し、市の魅力をＰＲします。

日　　時　**5月17日（土）、18日（日）10：00～17：00**
場　　所　愛・地球博記念公園　大芝生広場
内　　容　サボテン鉢植体験、書道体験、
愛岐トンネル群紹介コーナー、キッチンカー出店等
問　合　せ　（一社）春日井市観光コンベンション協会
ＴＥＬ　0568-81-4141（春日井商工会議所内）

公式 HP

AICHI EXPO 20th ANNIVERSARY

今月の運営課

当所には会員事業所限定でご加入いただける生命共済「フレッシュ共済」があります。１口７５０円からご加入でき、万が一のケガや病気に備え、役員及び従業員のみなさまを業務内外問わず２４時間で保障します。

会議所独自の給付制度として入院・通院見舞金、結婚・出産祝金、予防接種・健康診断助成金もございます。事業所の福利厚生の充実を図るため、この機会にぜひ加入を検討してみてはいかがでしょうか。

5月行事予定表

日	曜日	内容
10	土	かすがい創業塾③
13	火	プレミアム付き商品券登録店説明会
14	水	企業間交流・産学連携委員会
17	土	かすがい創業塾④
		フォークリフト運転技能講習会①(～18日)
20	火	KASUGAI産学交流プラザ総会
		kintone体験型セミナー
21	水	総務委員会
22	木	スタートアップ交流会 in春日井
		とよたビジネスフェア(～23日)
24	土	かすがい創業塾⑤
		フォークリフト運転技能講習会②(～25日)
27	火	補助金活用説明会
28	水	ゼロカーボンセミナー
		次世代ものづくり基礎技術産業展(～29日)
29	木	常議員会
30	金	人材採用に関する懇談会
31	土	かすがい創業塾⑥

事業承継

親族継承、従業員承継、M&Aなど
事業承継の悩みを
一緒になって解決します

問合せ　経営支援課

マル経融資制度

保証人　担保　保証料　**一切不要**

金利（2.00%・4/1現在）
上限 2,000万円
ぜひご利用ください

春日井そだち（古紙回収）

事業系古紙無料で回収します！

5月9日(金)・23日(金)

午前中に回収拠点にお持ちください
回収拠点が変更になりました。
詳しくはHPをご覧ください。

無料専門相談	相談種類（相談員）	5月	6月	時間
	金融（日本公庫担当者）	毎週水曜日		10：00～12：00
	金融（保証協会担当者） 要予約	15日	19日	13：30～16：00
	経営（中小企業診断士） 要予約	8日	12日	13：30～16：00
	税務（税理士）	—	26日	13：30～16：00
	補助金活用（中小企業診断士） 要予約	毎週金曜日		13：00～16：00
	IT・デジタル（中小企業診断士） 要予約	8日	12日	13：30～16：30

その他相談（労務・事業承継・特許・登記・法律・海外販路開拓（オンライン）等）もお問合せください。（随時要予約）

問合せ　経営支援課／DX推進・活用課／事業推進課

春日井商工会議所入会のご案内

～あなたの「やりたい!」「知りたい!」にお応えします～

- 資金繰りなど経営について気軽に相談したい
- 社員のスキルアップのための研修をうけたい
- 新たに取引できる会社を見つけたい
- 同じ悩みを持つ経営者、異業種の経営者と交流したい等、お気軽にご相談ください!

経営に役立つ情報いっぱいあります。

春日井商工会議所 会員募集中！

入会資格　春日井市内で商工業を営んでいる方なら、業種・規模を問わずご加入いただけます。
年会費　個人6,000円(3口)、法人20,000円(10口)～従業員数により決まります。
問合せ　運営課

〒486-8511　愛知県春日井市鳥居松町5-45
TEL：0568-81-4141　FAX：0568-81-3123
URL：https://www.kcci.or.jp　E-MAIL：master@kcci.or.jp

定価　一部110円(税込)
（会員は会費に含まれます）

買い替えなどで
処分をご検討の
法人さま必見！

使わなくなった・リースアップしたOA機器の

無料回収サービス

即日対応　データ消去対応　梱包不要

不要になったオフィス用品の処分やデータの消去に
お金や時間をかけていませんか？

回収品例

モニター

プリンター

パソコン

電話機

サーバー

その他の回収品は
お電話にてご相談ください。
※回収品の販売・譲渡は一切行っておりません。
※回収後は物理的破壊にて処分いたします。

▼ お気軽にお問い合わせください！ ▼

052-221-1212

営業時間　9:00〜18:00（土日祝除く）　URL　https://miraic.com/

Miraic.Inc
株式会社ミライク
〒460-0003 愛知県名古屋市中区錦2丁目12-34

19001116(04)

kasugai2411

こんなお悩みはありませんか？

カーソルが
ずっとクルクル…

立ち上がりに
時間がかかる…

オンライン会議で
固まってしまう…

在庫わずか！お早めにお問い合わせください！

Lenovo ThinkPad L13

CPU	Core i3
メモリ	4GB
SSD	256GB
サイズ	13.3FHD
OS	Win10 Pro

¥55,000（税込¥60,500）

Dynabook MJ54/HV

CPU	Core i5
メモリ	8GB
SSD	256GB
サイズ	14.0HD
OS	Win10 Pro

¥76,500（税込¥84,150）

富士通 LIFEBOOK AH420/H

CPU	Core i3
メモリ	8GB
SSD	256GB
サイズ	15.6FHD
OS	Win10 Home

¥73,200（税込¥80,520）

Dynabook G83/HW

CPU	Core i5
メモリ	16GB
SSD	256GB
サイズ	13.3FHD
OS	Win11 Pro

¥67,000（税込¥73,700）

Lenovo ThinkPad T14s Gen 2

CPU	Core i7
メモリ	16GB
SSD	512GB
サイズ	14.0FHD
OS	Win10 Pro

¥92,000（税込¥101,200）

Lenovo ThinkCentre neo 50q Tiny Gen 4

CPU	Core i5
メモリ	16GB
SSD	256GB
OS	Windows 11Hom

¥63,000（税込¥69,300）

その他、ハイスペックPCやご希望のスペックにカスタマイズも可能です！

＼ラクラク／
おまかせパック

期間限定 **¥5,500**/1台（税込）

パソコンの設置に自信のない方も安心！
私たちプロにお任せください！

- ☑ インターネット接続
- ☑ メール設定
- ☑ プリンター接続
- ☑ 古いPCから新しいPCへデータ移行

その他、備品・サービス等もございます！

- PC・タブレット
- アプリ開発
- ホームページ制作
- WEB広告

052-221-1212

営業時間 9:00〜18:00（土日祝除く）　URL https://miraic.com/

Miraic.Inc
株式会社ミライク
〒460-0003 愛知県名古屋市中区錦2丁目12-34

19001116(04)
kasugai2411

ISO9001(品質管理)　ISO14001(環境管理)

内部監査員研修のご案内

主催：クオリティファイブ

1．そもそもISOって本当に必要？

（1）経営者から見て、「近い将来を見据た事業変革の準備として、現在の方針、具体な取組み計画の立案と現場の運用理解は外部専門家から見てどうなの？」と考える企業があります。特にものづくりの競争の世界においては、品質等のリスクに基づく高い信頼性確保の仕組みが求められます。

（2）顧客から見て、組織の製品及びサービスの提供の仕組み、運用が十分で属人的なっていないかさらには改善すべき点は何かを明確にしているかを経営者が運用の監視することが大切です。

（3）多くの国内産業の共通課題として、”社員の高齢化”があり、人が変わっても、製品及びｻｰﾋﾞｽの品質、生産性の向上へ仕事の標準化と日進月歩による仕組み改善が求められます。

2．ISOの課題って何があるの？

（1）ISO認証後も定期的に仕組みが維持されているか監査の更新が必要で、継続的に費用が発生する。

（2）中小企業にとっては書類、プロセスの見直し、トレーニングの時間、費用が必要で負担になるのと、さらに非効率な運用を気づかないまま運用している。

（3）内部監査が有効に機能していない。内部監査は年1，2回の実施で、中々監査員の習熟性が向上しない事と、監査内容が規格順守事項が主体の場合が多く、PDCAの効果的運用まで踏み込んでおらず、ISOの有効性まで及んでいない。

3．2025年度品質及び環境内部監査員1日研修コース予定（会場は春日井商工会議所）

対象者：社内でISOの運用経験者、内部監査被監査者、まったくの初心者は対象外です

2025年　7月度	□ ISO　9001:2015	7月10日（木曜）	9時～16時30分
	□ ISO14001:2015	7月18日（金曜）	9時～16時30分
2025年10月度	□ ISO　9001:2015	10月　7日（火曜）	9時～16時30分
	□ ISO14001:2015	10月10日（金曜）	9時～16時30分
2026年　1月度	□ ISO　9001:2015	1月13日（火曜）	9時～16時30分
	□ ISO14001:2015	1月16日（金曜）	9時～16時30分

講師:　浅見　順三

研修費用　　1名：31000円　＊参加人員数が少ない場合、開催中止または延期の場合がございます。

使用テキスト　①ISO9001：2015/Amd1:2024,ISO14001:2015/Amd1年規格要求事項
②ISO9001：2015/Amd1:2024,ISO14001:2015/Amd1に基づく規格解釈テキスト
③学習理解度テスト演習
④終了証の授与

ISO9001: 2015年度版内部監査員研修スケジュール概要例

研修の目的、主旨	9:00 ― 9:03
講師自己紹介	9:03 ― 9:05
ISO9001;2015規格と社会の取り巻く環境概要	9:03 ― 9:30
ISO9001:2015規格の解釈	9:30 ― 10:30
＜5分ほど休憩＞	10:30 ― 10:35
ISO9001:2015規格の解釈　の続き	10:35 ― 12:00
＜昼食　・休憩＞	12:00 ― 12:50
ISO9001:2015規格の解釈　続き	12:50 ― 14:10
＜10分ほど休憩＞	
ISO9001内部監査チェックリスト作成演習1	14:20 ― 14:50
グループ演習（グループ内でチェックリストの整合）	14:50 ― 15:05
グループ演習後のチェックリスト内容発表	15:05 ― 15:25
ISO9001:2015規格の理解度テスト1	15:25 ― 16:05
同の理解度テストの自己採点・回答例	16:05 ― 16:20
質疑応答及びアンケート	16:20 ― 16:25
閉会の挨拶	16:25 ― 16:25

【 内部監査員研修の申込書 】

申込メールアドレス: support@qualityfive.jp

参加者会社名				
品質、環境	所属部門	参加者名	参加希望日	ISOの経験等
□品質、□環境				□内部監査経験、□ISO運用経験、□経験なし
□品質、□環境				□内部監査経験、□ISO運用経験、□経験なし
□品質、□環境				□内部監査経験、□ISO運用経験、□経験なし
□品質、□環境				□内部監査経験、□ISO運用経験、□経験なし

申込書は上記を記入の上、切り取りし、上記アドレスまでメールをお願いします。

メール用QRコードはこちら▶

講師の紹介

浅見　順三

HP: https://qualityfive.jp

職歴

オムロンアミューズメント(株)(旧オムロン一宮(株)

設計部（16年）	中部圏初の名古屋市交通局地下鉄自動改札装置、東京圏初の自動開発装置の設計開発等新規設計多数
生産センター（5年）	材料調達、生産計画、製造・検査(券売機、自動改札装置、ATM,駐車場機器、プリントシール機等)
品質保証センター（16年）	券売機、自動改札装置、駐車場機器、OEM複写機ユニット等の総合品質保証業務等/ISOに関する取り組み(ISO9001:1993年11月取得、ISO14001:1996年11月取得) (品質・環境管理責任者　7年)
射出成形工場（2.5年）	製品:アミューズメント、住宅設備、自動車樹脂部品の製造、検査、ISO14001認証継続(環境管理責任者)
金型製造工場（1.5年）	製品:住宅用浴槽の金型設計開発、製造,ISO9001の初期から立上げ、認証取得(品質責任者)

・審査機関(過去累計3社)での品質・環境マネジメントシステム審査
・現在、外資系審査機関と審査委託契約

資格

JRCA認証　(財)日本要員認証協会

・品質マネジメントシステム主任審査員　登録番号:A29218
・環境マネジメントシステム主任審査員　登録番号:EMS-B24689

第1種衛生管理者　・免許証番号:第60007238221号　(東京　労働局長)

メンタルヘルスマネジメント

・メンタルヘルスマネジメントⅡ種　認証番号:大阪商工会議所/141720002552

TOIEC　735点

審査実績（ISO9001, ISO14001）　・2025年3月30日現在:　612件

ISOコンサルタント実績

過去実績:
・QMS,EMS仕組み改善、簡素化、構築指導
品質管理(ヒューマンエラー削減)教育等
・2024年12月末現在累計指導実績:　16社
(単なる口頭アドバイスではなく、ISO仕組み構築、簡素化、文書化の具体的支援)

現在:
・2012年2月よりISO関連の指導を開始し、東海、関西地区の企業に ISO運用・効率化を指導継続中:　3社

問い合わせ先:　クオリティファイブ　浅見順三 080-6901-4071　メール:support@qualityfive.jp